

Allegato 11 - Disegni

Sono allegati al presente Regolamento, per farne parte integrante e sostanziale, i seguenti disegni:

- Disegno n° 1 : Scarichi recapitanti nella fognatura comunale di utenze civili abitative
- Disegno n° 2 : Opere di allacciamento in fognatura a carico dei privati
- Disegno n° 3 : Particolare pozzetto sifonato
- Disegno n° 4 : Particolare pozzetto ispezione e prelievo campioni per insediamenti produttivi



COMUNE DI BARCELLONA POZZO DI GOTTO

Provincia Messina

Disegno n° 1

Scarichi recapitanti nella fognatura comunale dotata d'impianto di depurazione terminale

UTENZE CIVILI ABITATIVE

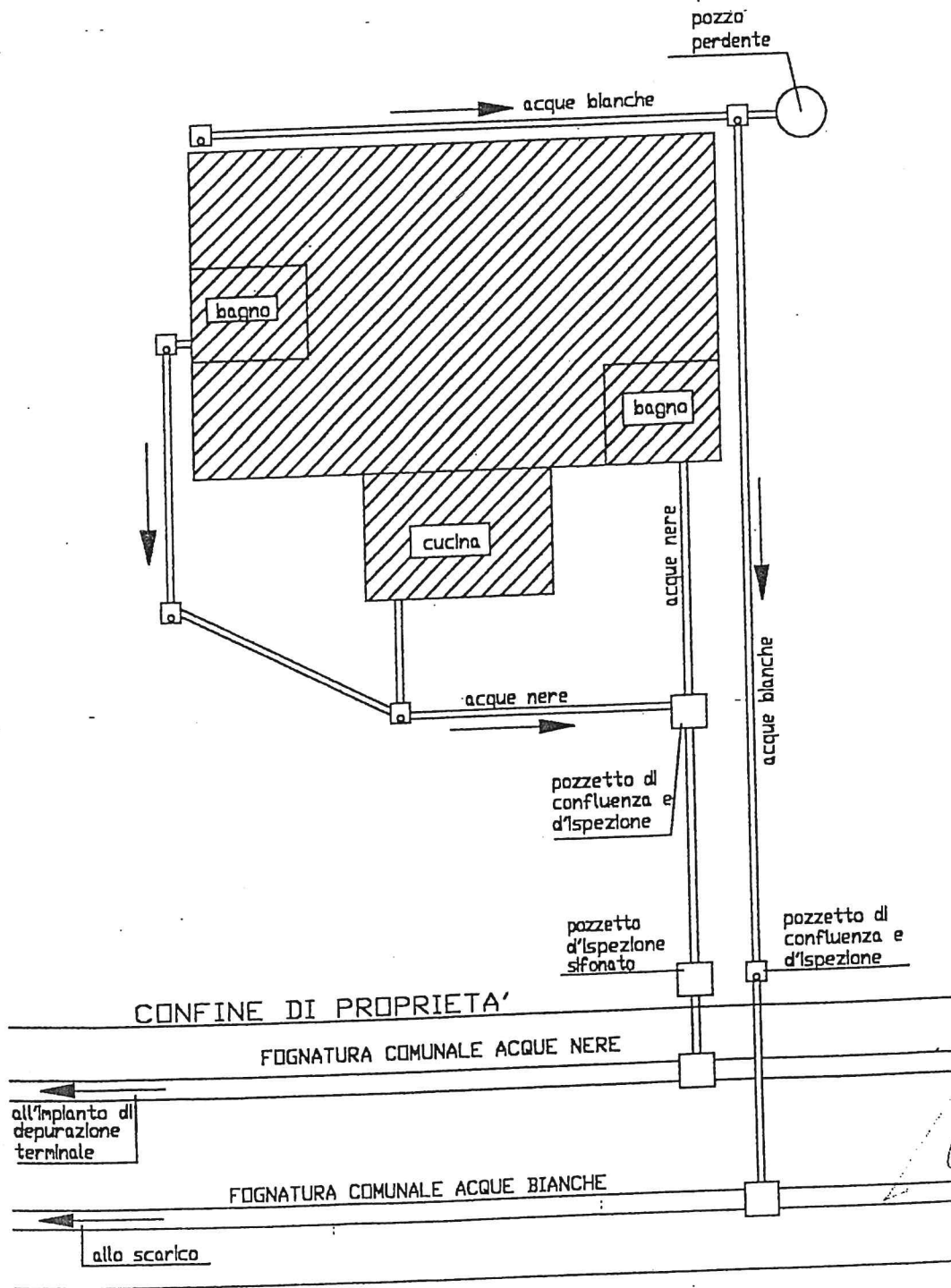

COMUNE DI BARCELLONA POZZO DI GOTTO

Provincia Messina

Disegno n° 2

PERE DI ALLACCIAMENTI IN FOGNATURA A CARICO DEI PRIVATI

===== ALLACCIAMENTI PRIVATI

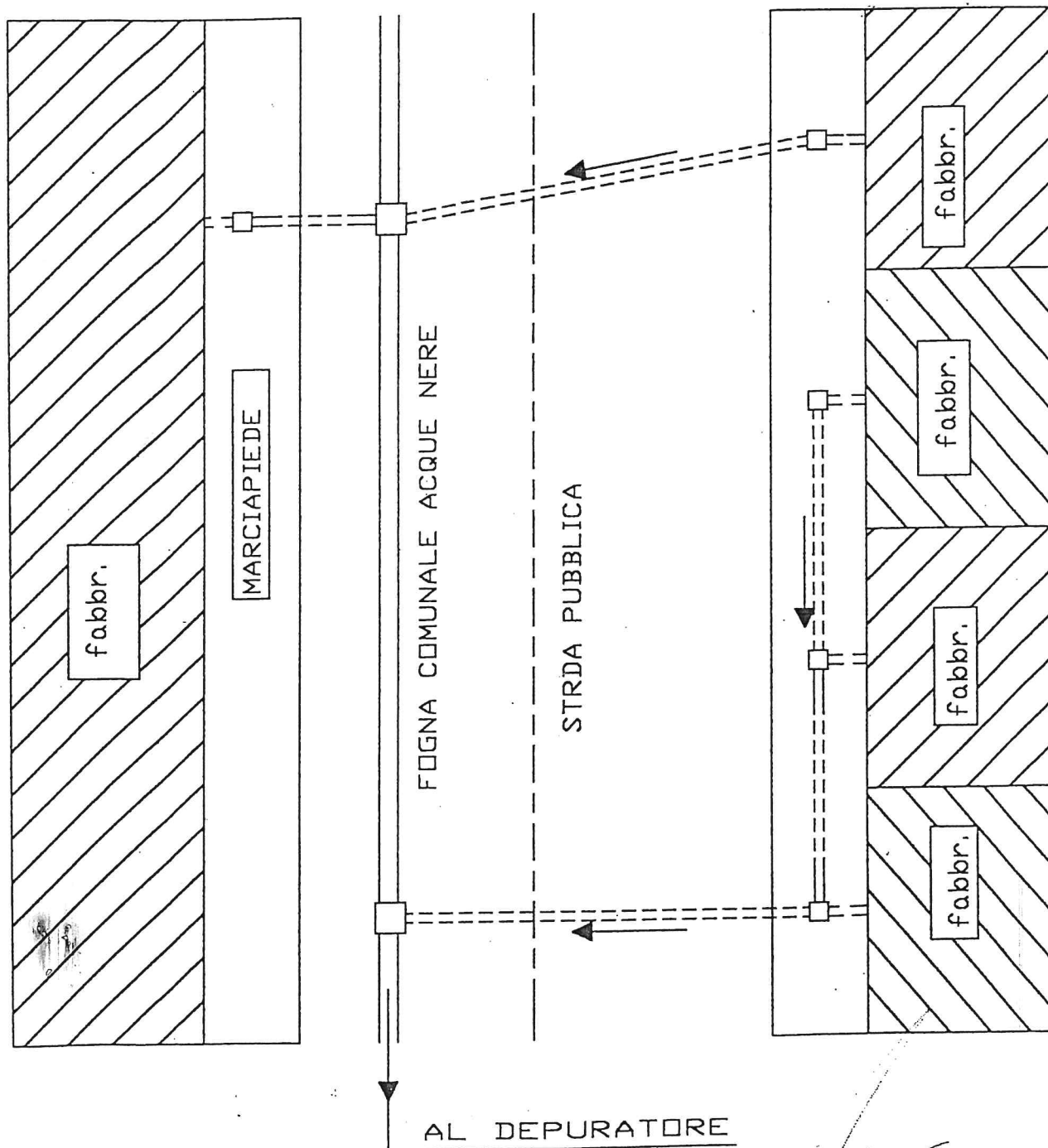

Disegno n° 3

POZZETTO SIFONATO

PIANTA

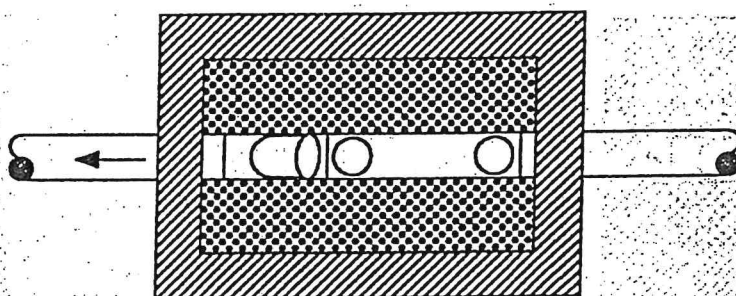

SEZIONE

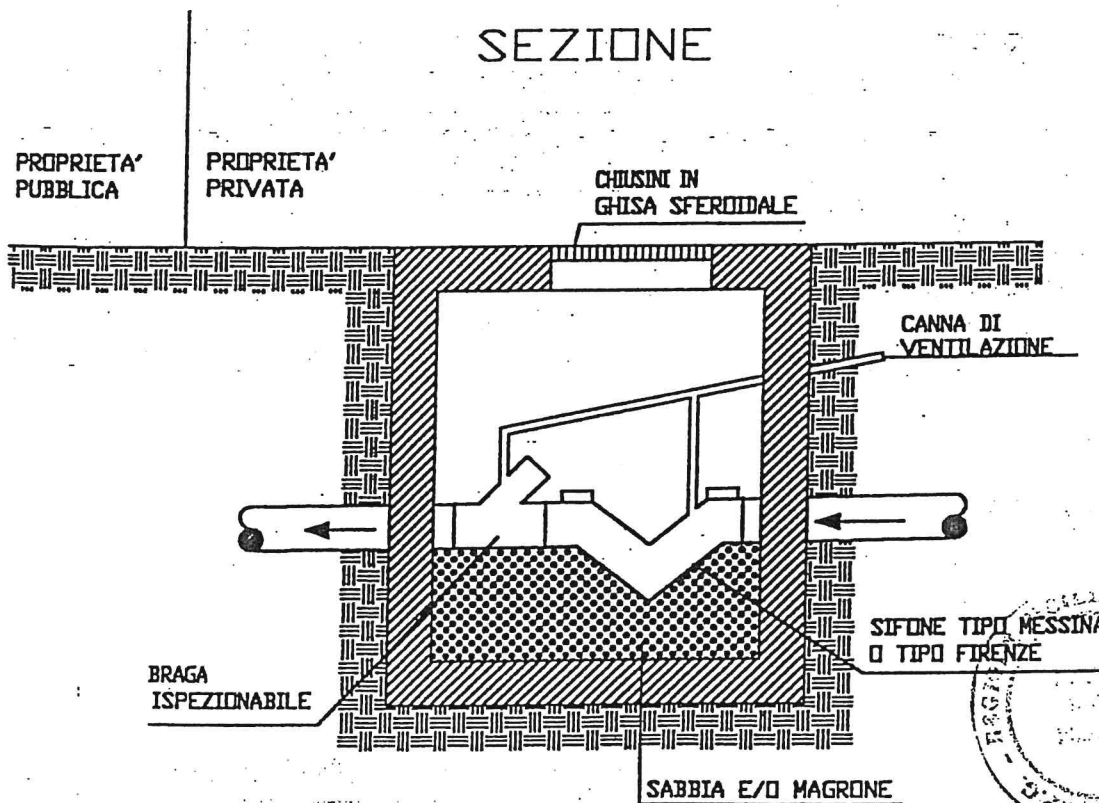

A handwritten signature in black ink, located in the bottom right corner of the page.

COMUNE DI BARCELLONA POZZO DI GOTTO

Provincia Messina

Disegno n° 4

POZZETTO D'ISPEZIONE E DI PRELIEVO CAMPIONI
PER INSEDIAMENTI PRODUTTIVI

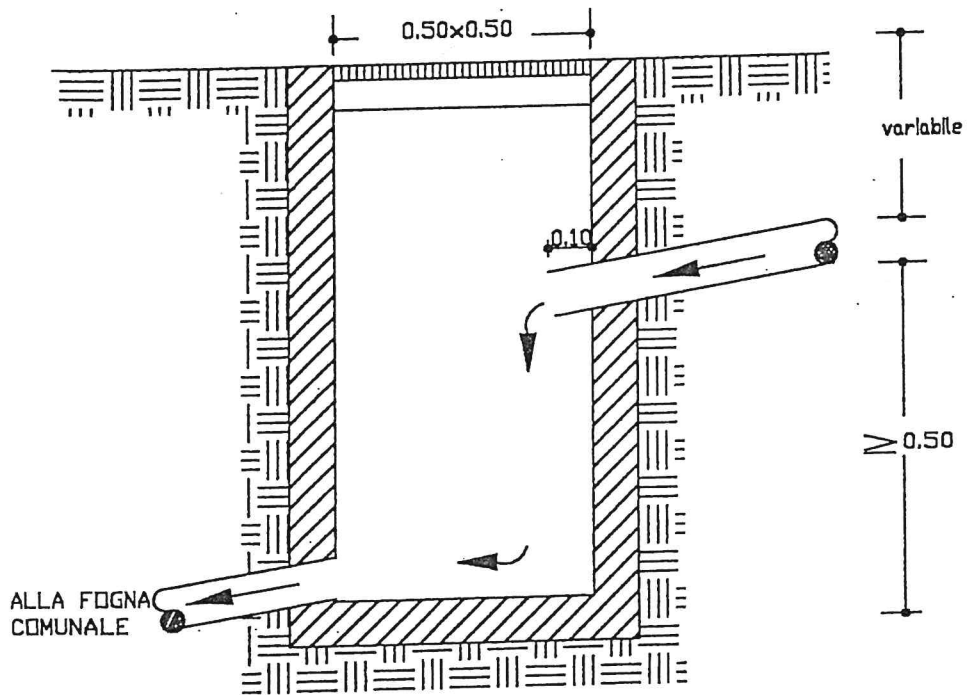

[Handwritten signature]

[Handwritten mark]