

LEGENDA

Unità edilizie del tessuto storico di base

- Esistenti
- Demolite

Edifici di interesse storico-architettonico

- Esistenti
- Demoliti

Unità edilizie di sostituzione e/o nuova edificazione

- Prevalentemente residenziali
- Non residenziali

Perimetro dei centri storici
Confine comunale

Elenco degli edifici di interesse storico-architettonico

93	Ed. Specialistico	Tonnara di Calderà, XVsec., dem. negli anni '80
94	Chiesa	Santa Maria di Portosalvo, XVI sec., ricostr. 1664 (rif. 154 c.u.)
96	Chiesa	San Giuseppe, XVII sec. (rif. 90 c.u.)
97	Chiesa	Oratorio San Giuseppe, XVII sec. (rif. 60 c.u.)
98	Chiesa	Torre campanaria ex chiesa Santa Maria del Pilere, XVI sec. (rif. 73 c.u.)
99	Chiesa	Santa Maria del Pilere XVI sec., dem. e ricostr. anni '60 (rif. 73 c.u.)
100	Palazzetto signorile	XIX sec. (rif. 66 c.u.)
129	Chiesa	San Gabriele, XVII sec., ricostr. 1958 (rif. 78 c.u.)
130	Chiesa	San Paolo, XVII sec. (rif. 88 c.u.)
131	Chiesa	Santa Maria Maggiore di Gala, 1600 (rif. 97 c.u.)
132	Chiesa	Torre Mollica, XVII sec. (rif. 7 c.u.)
133	Chiesa	Monastero di Gala, XII sec. (rif. 92 c.u.)
137	Chiesa	San Rocco di Calderà, XIX sec., ristrutturata nel XX sec. (rif. 143)
138	Chiesa	Santa Maria di Loreto, XVII sec., ricostr. nel 1959 (rif. 263)

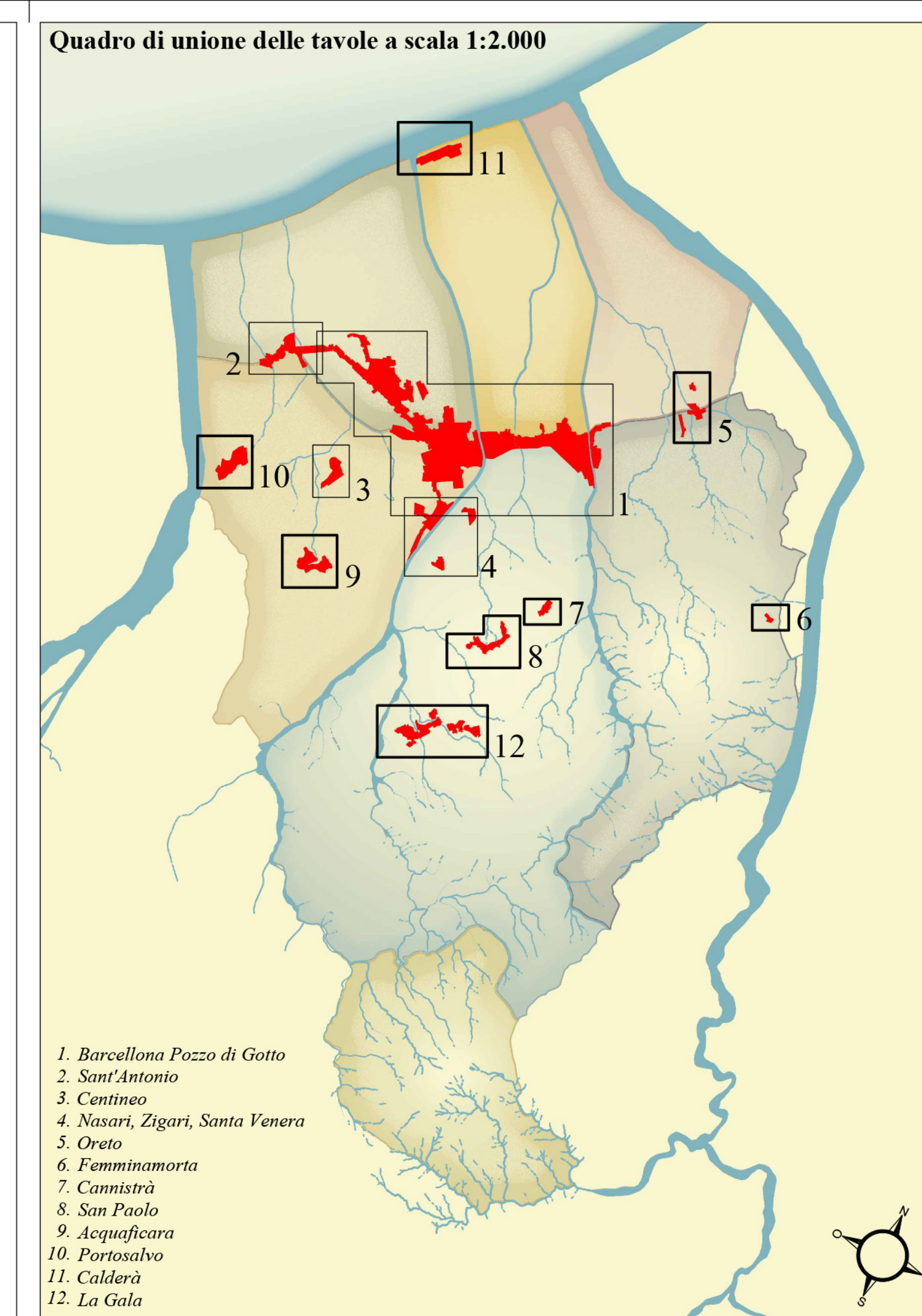

Regione Siciliana
Provincia di Messina

Comune di Barcellona Pozzo di Gotto

TAVOLA

Classificazione del tessuto edilizio
Ridisegno del catastrale

A.4b

scala 1:2.000
Marzo 2012

PROGETTISTA
Prof. Arch. Giuseppe Gangemi

COLLABORAZIONE
Arch. Santino Nastasi, Arch. Giovanni Cattafi, Arch. Mario Nastasi

PIANO REGOLATORE GENERALE
Interventi di recupero in zona A Circolare A.R.T.A. - D.R.U. n° 3/2000

Stralcio catastrale 1878

