

1. Barcellona Pozzo di Gotto

2. Sant'Antonio

3. Centineo

4. Nasari, Zigari, Santa Venera

Stato d'uso del tessuto edilizio storico

A1	Progetto		Imperiglio		Abbandonato		Totale	
	mq	%	mq	%	mq	%	mq	%
Biocchioni P.G.	2.266.027	65,20	209.487	15,84	773.555	21,97	3.249.069	100,00
Nasari	36.906	66,67	2.445	4,40	16.205	29,93	55.556	100,00
Sant'Antonio	48.116	79,21	10.010	16,34	36.117	58,45	114.243	100,00
TOTALI	1.871.539	64,77	321.548	15,22	424.877	20,01	2.618.964	100,00

A2	Progetto		Imperiglio		Abbandonato		Totale	
	mq	%	mq	%	mq	%	mq	%
Acquafredda	35.720	31,24	7.550	12,27	23.760	41,49	67.030	100,00
Biocchioni	15.822	68,81	2.998	24,96	373.114	81,17	23.914	100,00
Caldesi	34.097	89,81	318	0,83	3.713	9,78	38.128	100,00
Centineo	15.930	89,81	8.010	25,67	7.148	21,68	31.088	100,00
Centuro	21.623	67,21	6.538	12,83	9.154	17,96	37.315	100,00
Comunimorta	8.016	42,40	281	1,57	5.221	16,99	13.518	100,00
La Galla	72.027	56,07	22.632	17,39	34.669	26,57	130.328	100,00
Orto	14.989	69,45	1.760	7,93	6.840	30,62	23.619	100,00
Portonovo	70.916	71,61	9.560	9,60	16.388	16,60	96.874	100,00
San Paolo	36.612	69,20	8.815	15,46	11.603	20,64	57.030	100,00
Santa Venera	12.724	71,61	886	4,40	4.457	21,60	17.967	100,00
Zigari	4.585	66,20	1.502	13,12	1.446	12,90	7.533	100,00
TOTALI	323.980	63,77	86.201	16,08	125.200	24,15	535.381	100,00

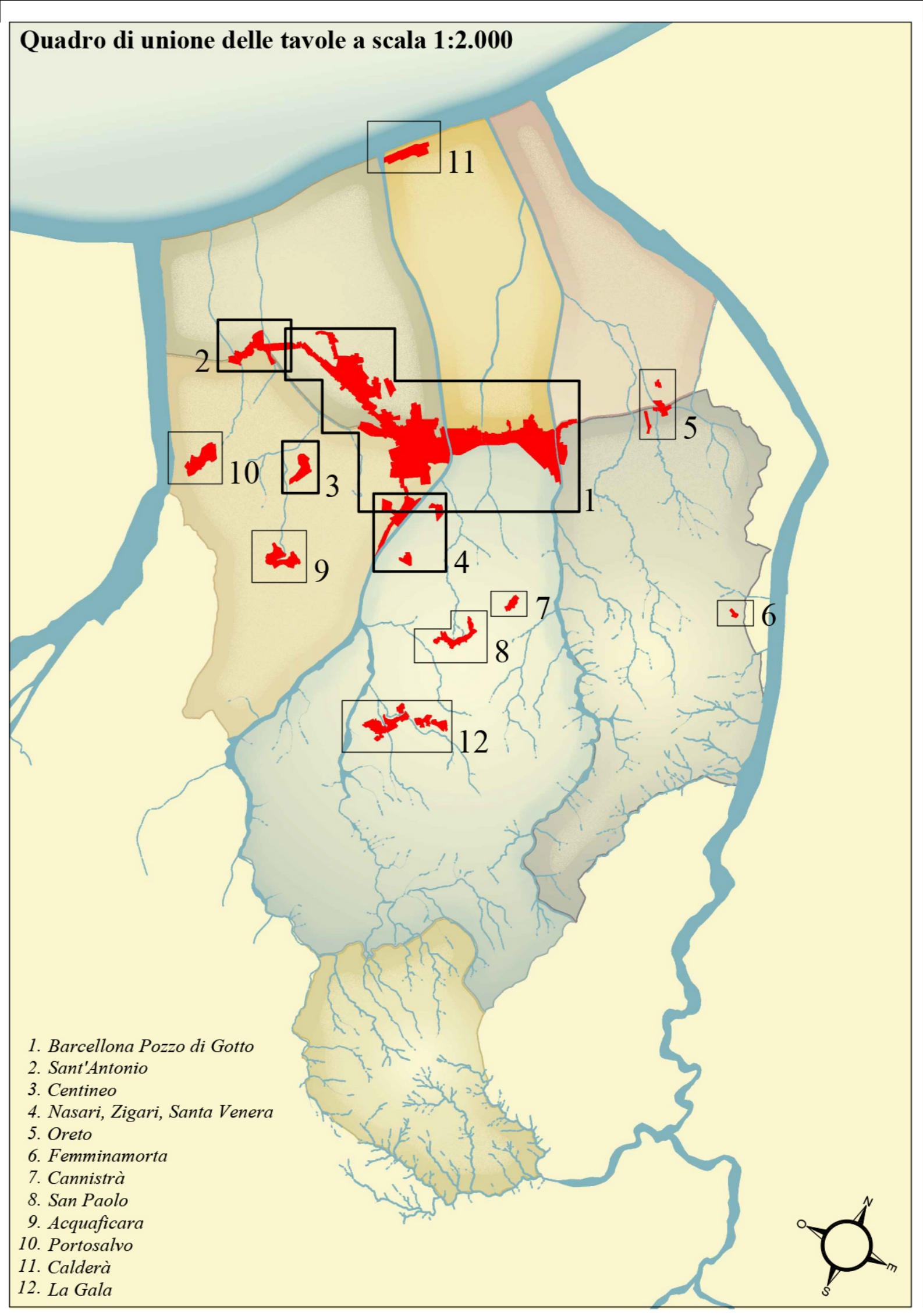

Regione Siciliana
 Provincia di Messina

Comune di Barcellona Pozzo di Gotto

TAVOLA
A.7a
 scala 1:2.000
 Marzo 2012

PROGETTISTA
 Prof. Arch. Giuseppe Longoni

COLLABORAZIONE
 Arch. Santino Natta, Arch. Giovanni Carli, Arch. Mario Natta

PIANO REGOLATORE GENERALE
 Interventi di recupero in zona A - Circolare A.R.F.A. - D.R.L. n° 32/000

- Destinazioni d'uso dei piani terra diversi dal residenziale**
- Esercizi artigianali
 - Esercizi commerciali
 - Servizi della residenza
 - Servizi del terziario
- Edifici di interesse storico-architettonico
 ■ Edilizia di sostituzione e/o nuova edificazione
- Perimetro dei centri storici

1. Barcellona Pozzo di Gotto
2. Sant'Antonio
3. Centineo
4. Nasari, Zigari, Santa Venera
5. Orto
6. Comunimorta
7. Centuro
8. San Paolo
9. Acquafredda
10. Portonovo
11. Caldesi
12. La Galla