MUNICIPIO DELLA CITTA' DI BARCELLONA POZZO DI GOTTO

PROVINCIA DI MESSINA

TAV.PP.5

INTERVENTO

PIANO DI UTILIZZO DELLE AREE DEL DEMANIO MARITTIMO

(LEGGE 29 NOVEMBRE 2005 N°15)

PREVISIONE -ZONA DEPURATORE

(Tagli n°9,14 e 15 ustionali indicano il trasferimento dell'assessorato territorio ed ambiente)

(DECRETO 25 MAGGIO 2006)

Tavola PP.5

Rev. | Del | Rapp.: 1:1000

GRUPPO DI PROGETTAZIONE DEL SERVIZIO

REDATTO DA:

ING. MAZZEO ORAZIO(CAPO SERVIZIO URBANISTICA) capogruppo

ARCH. FAZIO SALVATORE (CAPO SERVIZIO 3 - UFFICIO STAFF DEL SINDACO)

GEOM. GITTO GIUSEPPE(SERVIZIO AMBIENTE)

GEOM. CALVO GIUSEPPE(SERVIZIO STRADE)

VISTI PARERI E/O VALIDAZIONE

Il Responsabile del Procedimento: Ing. Mazzeo Orazio

Il corrispondente ad atto: ARCH. MARIO TOMASINO

Data:

LEGENDA STATO DI FATTO
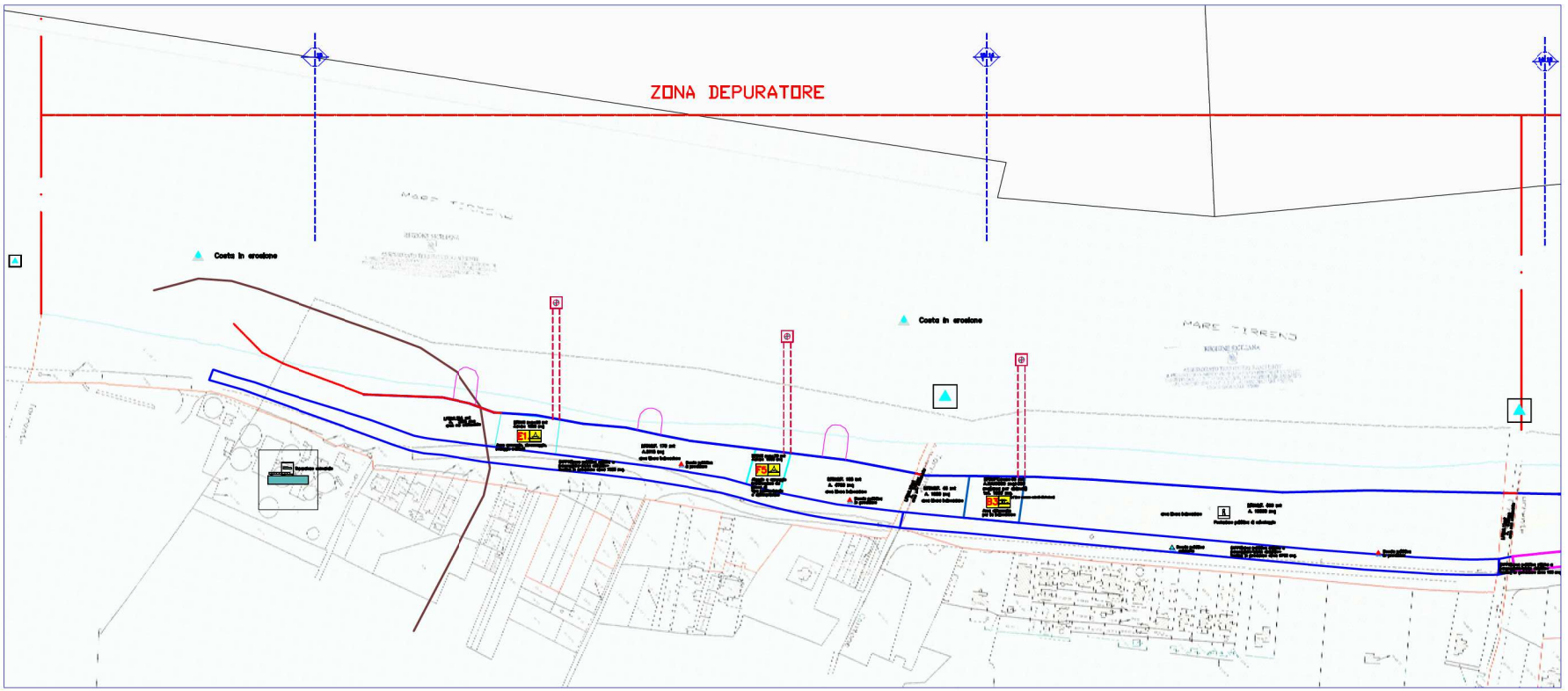
LEGENDA PREVISIONE