All. n. 07

STUDIO

COMUNE DI BARCELLONA
POZZO DI GOTTO
11 MAR 2014
POSTA IN ENTRATA

COMUNE DI BARCELLONA P.G.

PIANO DI LOTTIZZAZIONE
"PARCO DELLE TORRI"
NEL FONDO SITO IN C/DA TORRE di NASARI

IN AMBITO CHIUSO

TAV 01 RELAZIONE TECNICA E PAESAGGISTICA	
TAV 02 COMUNICAZIONI	
TAV 03 TITOLI DI PROPRIETA'	
TAV 04 INQUADRAMENTO TERRITORIALE (AERO - EDM - PRG)	rapp. 1 : 2000;
TAV 05 RILIEVO PLANO-ALTIMETRICO E LIBRETTO MISURE	rapp. 1 : 1000;
TAV 06 PLANIMETRIA LOTTO	rapp. 1 : 500;
TAV 07 PLANIMETRIA DI PROGETTO	rapp. 1 : 500;
TAV 08 PROGETTO CORPI EDILIZI A | B | C | D	rapp. 1 : 200
TAV 09 PLANIMETRIA IMPIANTI FOGNARIO-IDRICO-ILLUM	rapp. 1 : 1000;
TAV 10 PLANIMETRIA AREE DA URBANIZZARE	rapp. 1 : 500;
TAV 11 PROGETTO STRADA DI COLLEGAMENTO	rapp. 1 : 200;
TAV 12 PROFILI ALTIMETRICI	rapp. 1: 500
TAV 13 PLANIVOLUMETRICO	rapp. 1 : 500;
TAV 14 COMPUTO METRICO ESTIMATIVO OPERE URBANIZZAZIONE	
TAV 15 RELAZIONE MOTIVATA PROCEDURA VAS	
RELAZIONE GEOLOGICA .... (art.13 L.64 del 02/02/74)	
SCHEMA CONVENZIONE	

CITTA' DI BARCELLONA POZZO DI GOTTO
Ufficio Urbanistica
Esaminato nella seduta del 21 MAR. 2014
si esprime parere POSITIVO

BARCELLONA POZZO DI GOTTO VENTIFEBBRAIODUEMILAQUATTORDICI

LA DITTA PROPRIETARIA
FUGAZZOTTO GIOVANNI NATO A BARCELLONA P.G. 08/08/1956

per accettazione la committenza

Giovanni Fugazzotto

PROGETTO GENERALE	- STUDIO D/ARCHITETTURA e bio.PROJECT	* ANASTASI & ass.ti *
PROGETTISTA P. d. L.	- archh. Michele ANASTASI - BARRECA Maria	
PROGETTO URBANIZZAZIONE STUDIO AMBIENTALE STUDIO ENERGETICO		
DIREZIONE LAVORI	- arch. Michele ANASTASI	

Comune di Barcellona Pozzo di Gotto (ME)
ALLEGATO N. 7
Alla delibera consiliare n. 62 del 16/12/14
Barcellona P. G., lì 19/12/14
Il Segretario Generale
Il Presidente C.C.

COMMESSA : AM63/2014-FUG_GIA/REV02

D / ARCHITETTURE & bio.PROJECT

IDEOGRAMMA

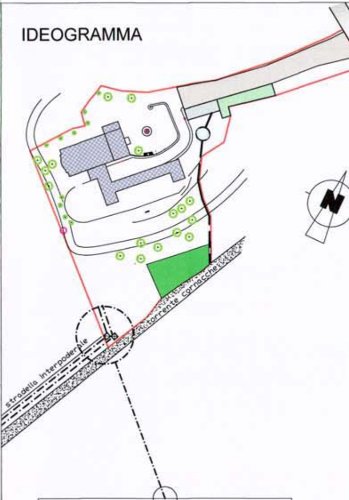
stradella interpoderale
torrente cornacchei

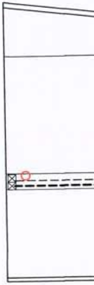

☒ -·-·-·-·-·-·-·-

RETE FOGNARIA - ml114
- ACQUE GRIGIE
- ACQUE NERE

LA RETE FOGNARIA DA REALIZZARE INSISTERA' SULLA STRADELLA INTERPODERALE A PARTIRE DAL VERTICE LOTTO SUD-OVEST FINO AD ESSERE ALLACCIATA AL COLLETTORE ESISTENTE NELLA STRADA COMUNALE C.da CHIUSA-FRAZIONE DI S.VENERA.-

PLANIMETRIA IMPIANTI FOGNARIO - IDRICO rapp 1 : 200

LEGENDA

○ – – – VASCA DI RACCOLTA ACQUE BIANCHE E RETE FOGNARIA fi 315 in PVC

☒ POZZETTO DI ISPEZIONE 100*100 IN C.A.P

◧ CADITOIE STRADALI

☒ POZZETTO MARCIAPIEDE

- - - - - - RETE IDRICA PRINCIPALE tubazione in polietilene serie PN16 D EST 63

○ IDRANTE

– – – – – RETE IDRICA SECONDARIA tubazione in polietilene serie PN16 D EST 63

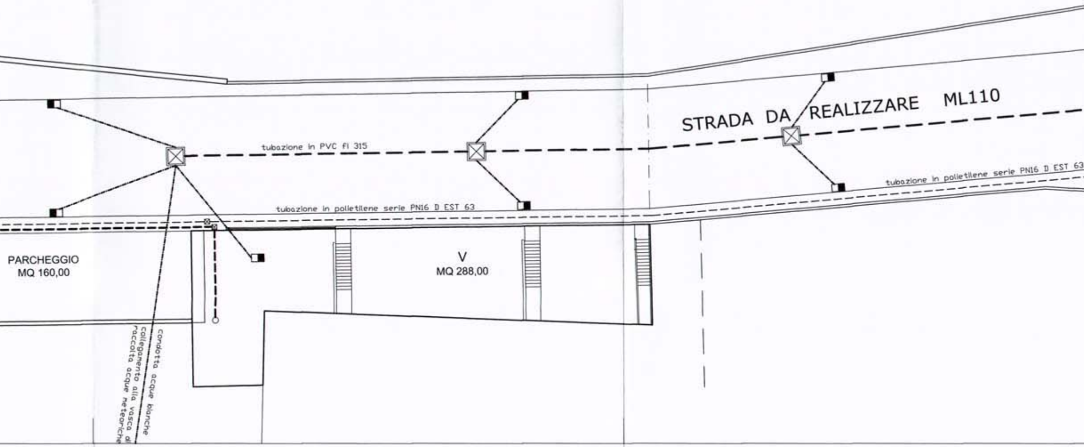
STRADA DA REALIZZARE ML110
tubazione in PVC fi 315
tubazione in polietilene serie PN16 D EST 63
tubazione in polietilene serie PN16 D EST 63
PARCHEGGIO
MQ 160,00
V
MQ 288,00
condotta acque bianche
collegamento alla vasca di
raccolta acque meteoriche

PLANIMETRIA IMPIANTO ELETTRICO -PUBBLICA ILLU

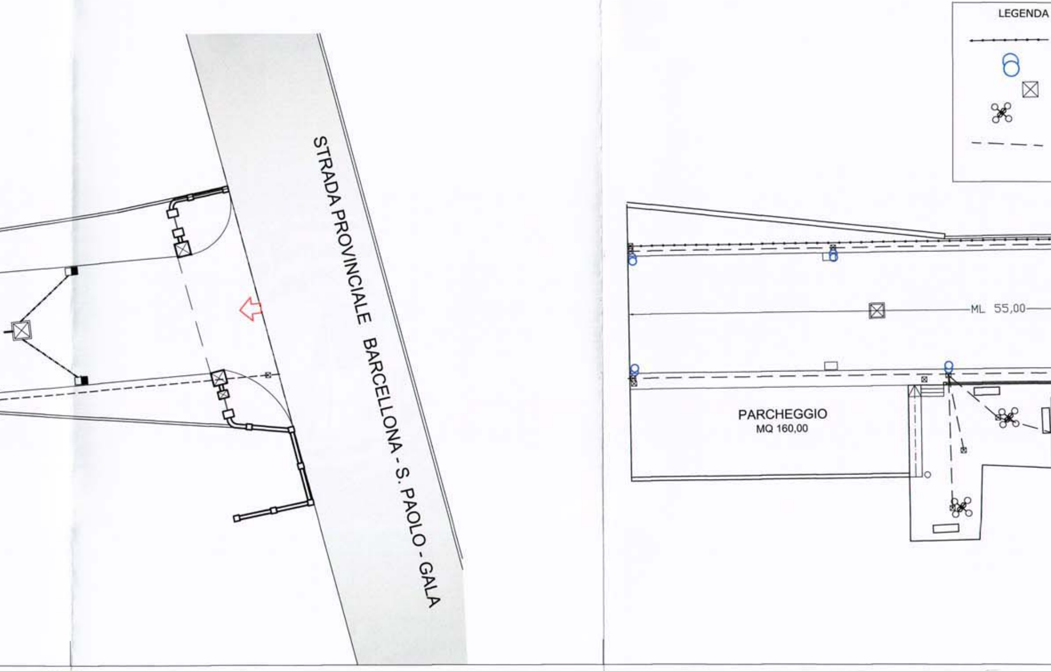
STRADA PROVINCIALE BARCELLONA - S. PAOLO - GALA
LEGENDA
ML 55,00
PARCHEGGIO
MQ 160,00

UMINAZIONE rapp 1:200

LINEA ELETTRICA

PALI ILLUMINAZIONE PUBBLICA

POZZETTO MARCIAPIEDE

PALI ILLUNMINAZIONE AREA VERDE

LINEA EILETTRICA PER ILLUMINAZIONE PUBBLICA

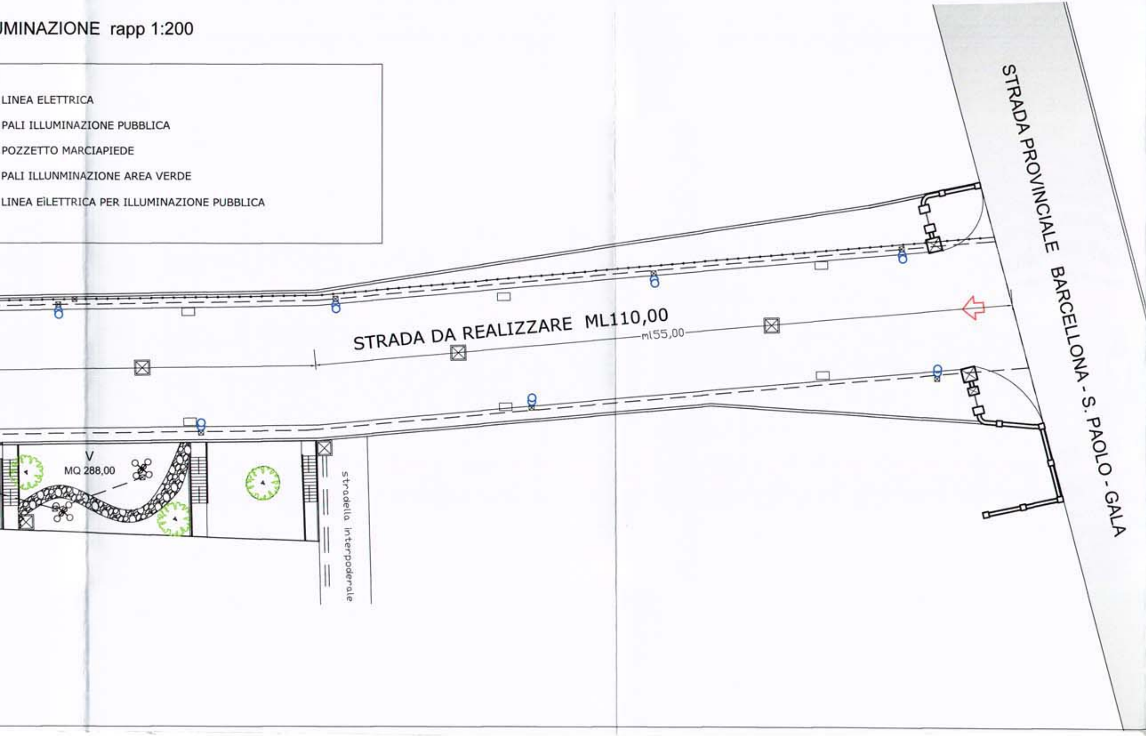
STRADA PROVINCIALE BARCELLONA - S. PAOLO - GALA
STRADA DA REALIZZARE ML110,00
ml55,00
V
MQ 288,00
stradella interpoderale

PALO CONICO CURVATO TIPO ABRUZZO

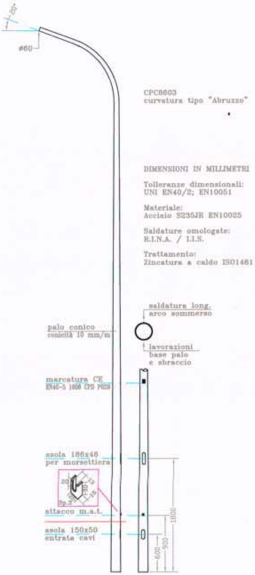
20°
ø60
saldatura long.
arco sommerso
palo conico
conicità 10 mm/m
lavorazioni
base palo
e sbraccio
marcatura CE
EN40-5 1608 CPD P029
asola 186x46
per morsettiera
20
30
15
Sp.3
attacco m.a.t.
asola 150x50
entrata cavi
1800
900
600

CPC8603
curvatura tipo "Abruzzo"

DIMENSIONI IN MILLIMETRI

Tolleranze dimensionali:
UNI EN40/2; EN10051

Materiale:
Acciaio S235JR EN10025

Saldature omologate:
R.I.N.A. / I.I.S.

Trattamento:
Zincatura a caldo ISO1461

PALO CONICO CURVATO A DOPPIO BRACCIO TIPO ABRUZZO

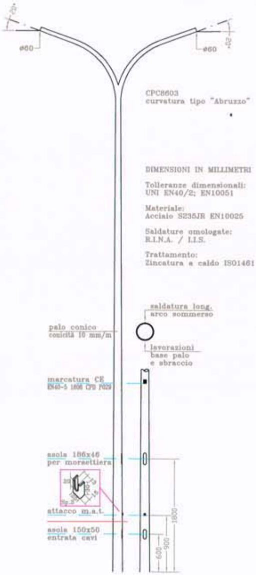
20°
ø60
ø60
20°
saldatura long.
arco sommerso
palo conico
conicità 10 mm/m
lavorazioni
base palo
e sbraccio
marcatura CE
EN40-5 1608 CPD P029
asola 186x46
per morsettiera
20
30
15
Sp.3
attacco m.a.t.
asola 150x50
entrata cavi
1800
900
600

CPC8603
curvatura tipo "Abruzzo"

DIMENSIONI IN MILLIMETRI

Tolleranze dimensionali:
UNI EN40/2; EN10051

Materiale:
Acciaio S235JR EN10025

Saldature omologate:
R.I.N.A. / I.I.S.

Trattamento:
Zincatura a caldo ISO1461

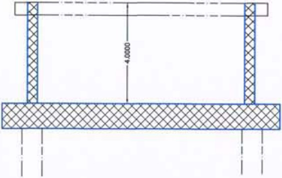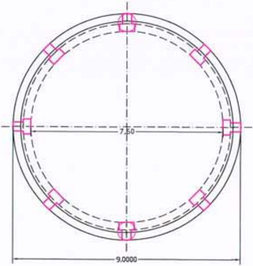VASCA DI RACCOLTA ACQUE METEORICHE
D est ml 9,00 h int = ml 3,50