ALL - 06

COMUNE DI BARCELLONA P.G.

PROVINCIA DI MESSINA

POSTA IN ATTO N. ... 14 MAR 2014

OGGETTO: Progetto PRELIMINARE per la realizzazione di locali parrocchiali di pertinenza della Chiesa dei Santi Andrea e Vito, in località S.Andrea, Via Madre Maria Teresa di Calcutta.

Committente: Sac. Pietro Bonacasi

IL PROGETTISTA: *Ing. Sebastiano Ruta*

TAVOLA UNICA — *ELABORATI GRAFICI* — SCALA: Vari

V° TIT.

Delibera di Giunta Comunale n. 42 del 20.02.03
Contributo di Concessione n. 14 del 01.03.03
Concessione Edilizia n. 09 del 14.03.03

Nulla osta ai sensi della legge n. 64/74 e D.M. 14/01/85 (norme tecniche per le costruzioni in zona sismica) e della legge 5/11/71 n. 1086 (cemento armato)

Messina, lì 14 - 3 - 2014

Il Geologo
Dr. Pino Sciacca

Il Sindaco
Dr. Pietro Bonacasi

Il PROGETTISTA
Ing. Sebastiano Ruta

SOVRAPPOSIZIONE STATO DI FATTO E DI PROGETTO SUL P.R.G.

Scala 1:2000

PLANIMETRIA GENERALE STATO DI FATTO

Scala 1:500

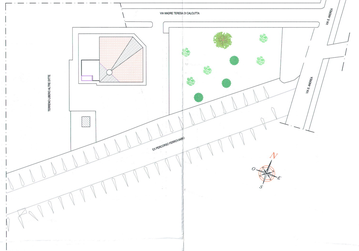

PLANIMETRIA GENERALE DI PROGETTO

Scala 1:500

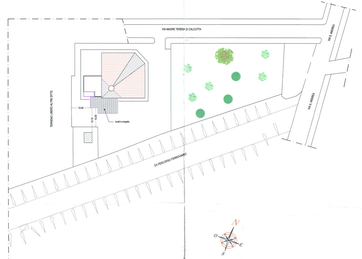

PIANTA PIANO TERRA IN PROGETTO

Scala 1:100

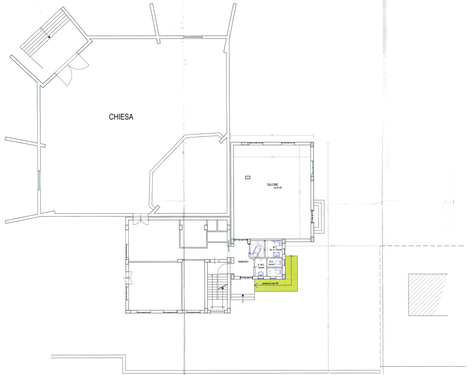

PIANTA PIANO PRIMO IN PROGETTO

Scala 1:100

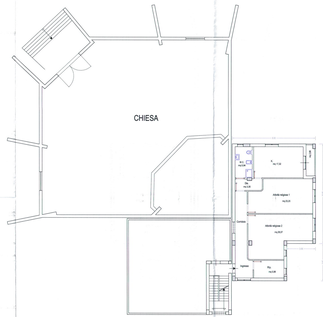

PROSPETTO IN PROGETTO

Scala 1:100

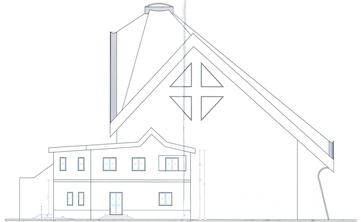

STRALCIO P.R.G.

Scala 1:2000

STRALCIO CATASTALE scala 1: 2000

Foglio 8, part. 2036, 2034, 2035, 2033, 2591,2592

COMPUTO DEI VOLUMI E DELLE SUPERFICI

Superficie totale part. 2036-2034-2035-2033-2592-2591= mq.5.524,30
Volume ammissibile (lir. P.R.G. "B1" mq.5.524,30 x 2,20 mc.12.915,00
Volume esistente = mc.5.002,31
Resta volume sfruttabile mc.12.915,00 - 5.002,31 = mc.8.907,69

VOLUME IN PROGETTO (vedi scheme sotto)

mq.118,11 x7,41= 880,27 mq.

mc.(8.807,69+880,27) sommano mc. 9.688,06 mc.< mc.12.915,00

- Area libere da P.R.G. L3 della superficie mq.5.524,30/3= 1.841,33
Superficie coperta mq. 374,00+42,80+105,11= sommano mq.522,36
superficie libere residuarie mq.5524,30-522,36= mq. 4.995,94 > mq.1.841,33

Piano Terra

S.Ex.= 5.002 mc.18.007	
S.P.= 118 mq.354	
Sommano mq.5.120	

Piano primo

S.Ex.= 5.002 mc.18.007	
S.P.= 118 mq.354	
Sommano mq.5.120	