Piano Territoriale Paesaggistico

Ambito 9 Messina

REPUBBLICA ITALIANA

Regione Siciliana

Assessorato dei Beni Culturali
e dell'Identità Siciliana
Dipartimento dei Beni Culturali
e dell'Identità Siciliana

Soprintendenza per i Beni Culturali ed Ambientali di Messina

Progetto finanziato con
P.O.R. Sicilia 2000-2006 Misura 2.02 Azione C

A r e a d e l l a c a t e n a s e t t e n t r i o n a l e

M O R F O L O G I A D E L L ' I N S E D I A M E N T O

M o n t i P e l o r i t a n i

Piano Territoriale Paesaggistico

Ambito 9 Messina

tavola **11** Scala di stampa 1:50.000

Ambito regionale 9 ricadente nella provincia di Messina

Carte di Analisi *Sistema antropico*

Morfologia dell'insediamento

DIPARTIMENTO DEI BENI CULTURALI
E DELL'IDENTITA' SICILIANA
Il Dirigente Generale
Sergio Alessandro
SERVIZIO PIANIFICAZIONE PAESAGGISTICA
Il Dirigente Responsabile
arch. Venera Greco

SOPRINTENDENZA PER I BENI CULTURALI ED AMBIENTALI DI MESSINA

COORDINAMENTO TECNICO-SCIENTIFICO

arch. Mirella Vinci - Soprintendente per i Beni Culturali ed Ambientali
arch. Antonino Sparà Greco - Responsabile U.O.3 beni paesaggistici

CONTRIBUTI TECNICO SCIENTIFICI

Responsabile coordinamento dati — arch. Placido Lestta
Responsabile cartografia — dott. Massimo De Maria

CONSULENZA SCIENTIFICA

Sistema naturale
sottosistema abiotico — dott. prof. Giovanni Randazzo
sottosistema biotico — dott.ssa Consuella Rizza
aspetti botanici — dott.ssa Rosalia Pulone

Sistema antropico — arch. Emanuela Barbara Poletti

Il Responsabile Unità Operativa 3
(arch. Antonino Sparà Greco)

Il Soprintendente
(arch. Mirella Vinci)

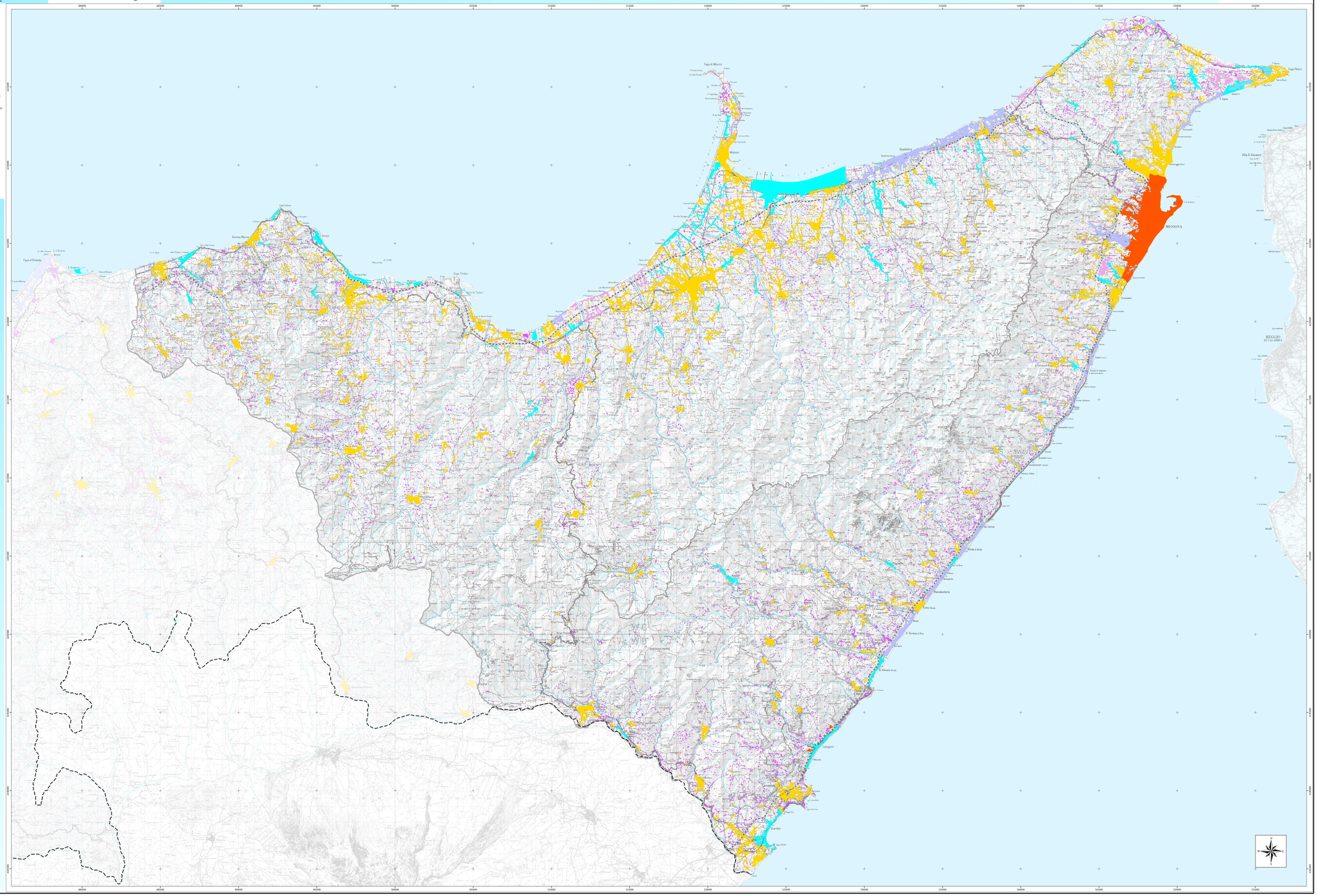

LEGENDA

MORFOLOGIA DELL'INSEDIAMENTO

- Polo urbano di livello regionale con sviluppo a pettine
- Centri di piccola e media dimensione con sviluppo radiocentrico
- Urbanizzazione lineare
- Urbanizzazione lineare per saldatura di piccoli nuclei e/o centri
- Urbanizzazione a macchia per aggregati edilizi
- Aggregati edilizi di piccole dimensioni e/o case isolate

VIABILITA'

- Autostrada
- Strade Statali
- Strade Provinciali

ACQUE

- Reticolo idrografico
- Laghi principali

CONFINI

- Limite d'ambito (Ambito 9)
- Confine provinciale