

# Area della catena settentrionale VISIBILITA' DA PUNTI PANORAMICI Monti Peloritani



**tarola**  
**17**  
Scala di cartina  
1:100.000

**Ambito regionale 9 ricadente nella provincia di Messina**

**Carte di Analisi Sistema antropico**

**Visibilità da punti panoramici**

**REGIONE SICILIANA**  
Assessorato dei Beni Culturali e dell'Identità Siciliana  
Dipartimento dei Beni Culturali e dell'Identità Siciliana

**Soprintendenza per i Beni Culturali ed Ambientali di Messina**  
Progetto finanziato con P.O.R. Sicilia 2000-2006 Misura 2.02 Azione C

**DIPARTIMENTO DEI BENI CULTURALI E DELL'IDENTITÀ SICILIANA**  
# Dirigente Generale  
Sergio Alcamara

**SERVIZIO PAESAGGISTICO**  
# Dirigente Responsabile  
arch. Teresa Greco

**SOPRINTENDENZA PER I BENI CULTURALI ED AMBIENTALI DI MESSINA**

**COORDINAMENTO TECNICO-SCIENTIFICO**  
arch. Mariella Vico - Soprintendente per i Beni Culturali ed Ambientali  
arch. Antonino Spasò Greco - Responsabile U.O.3 Beni paesaggistici

**CONTRIBUTI TECNICI SCIENTIFICI**  
Responsabile coordinamento: arch. Mariella Vico  
Responsabile cartografia: arch. Massimo De Maria

**CONSULENZA SCIENTIFICA**  
Oliviero naturalista: dott. prof. Giovanni Randazzo  
Sociologo storico: dott.ssa Concetta Botta  
Aspetti botanici: dott.ssa Pamela Pivone  
Sistema antropico: arch. Emanuela Barbara Pileri

# Responsabile Unità Operativa 3 (arch. Antonino Spasò Greco) # Soprintendente (arch. Mariella Vico)

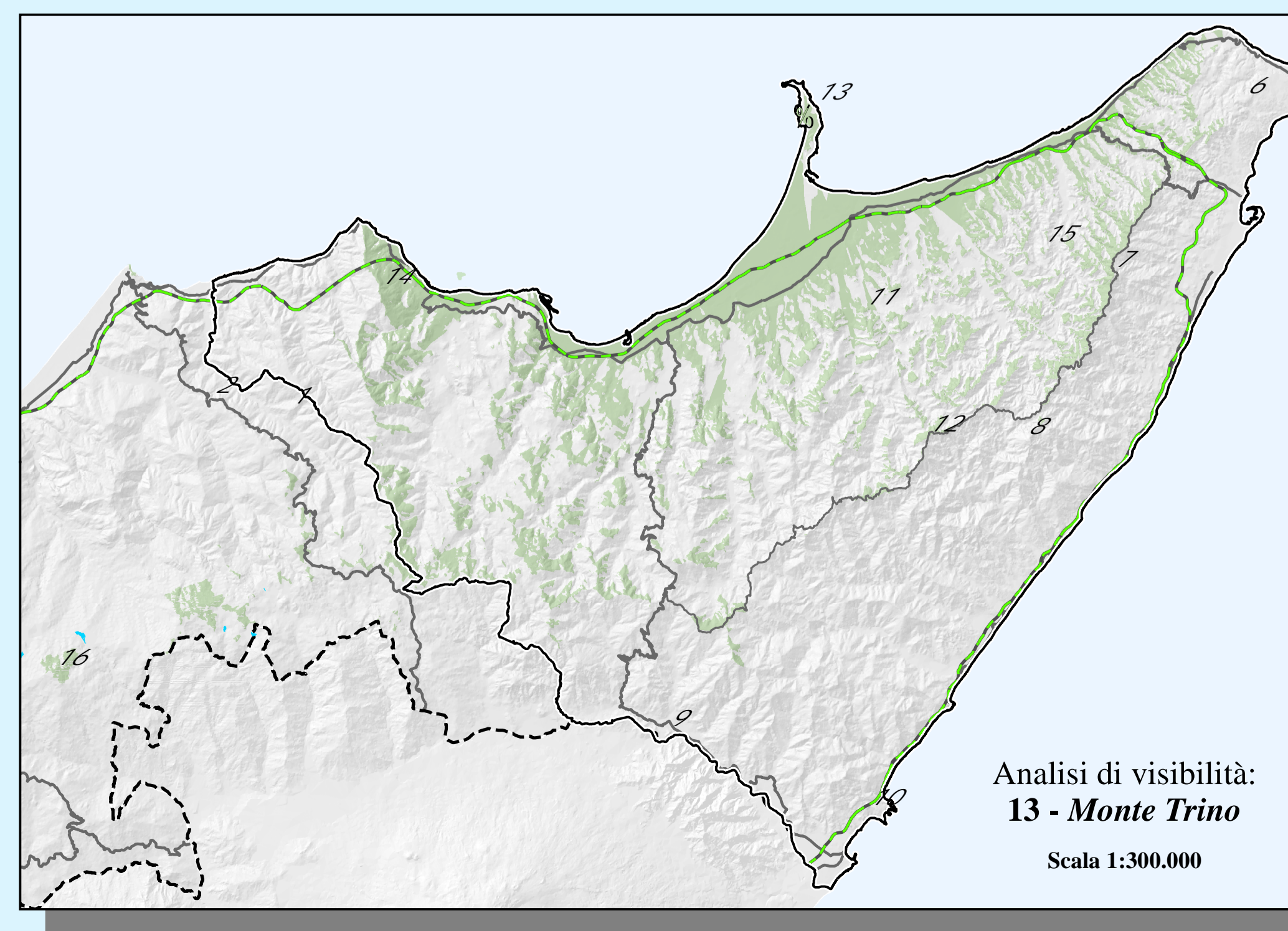
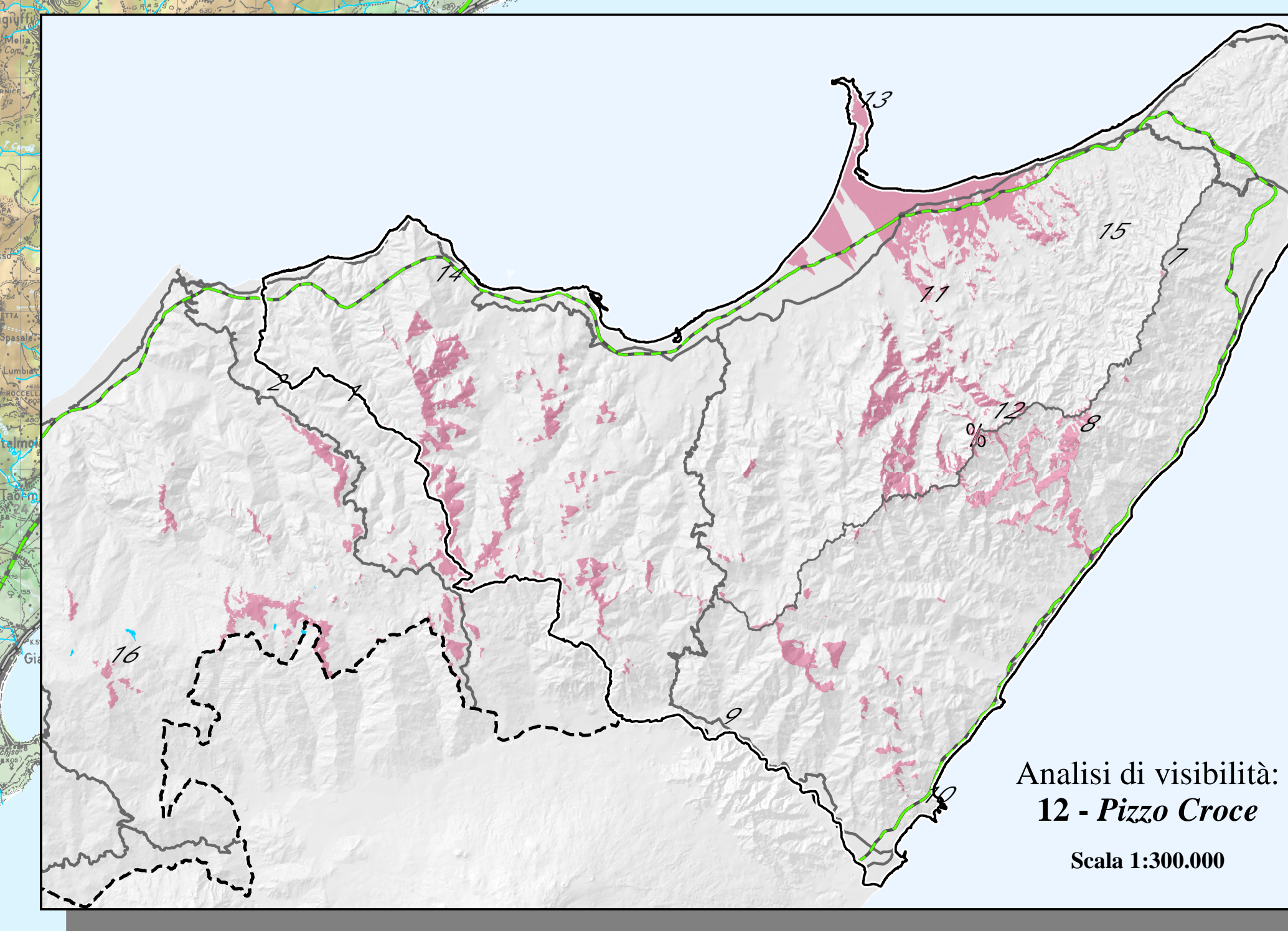
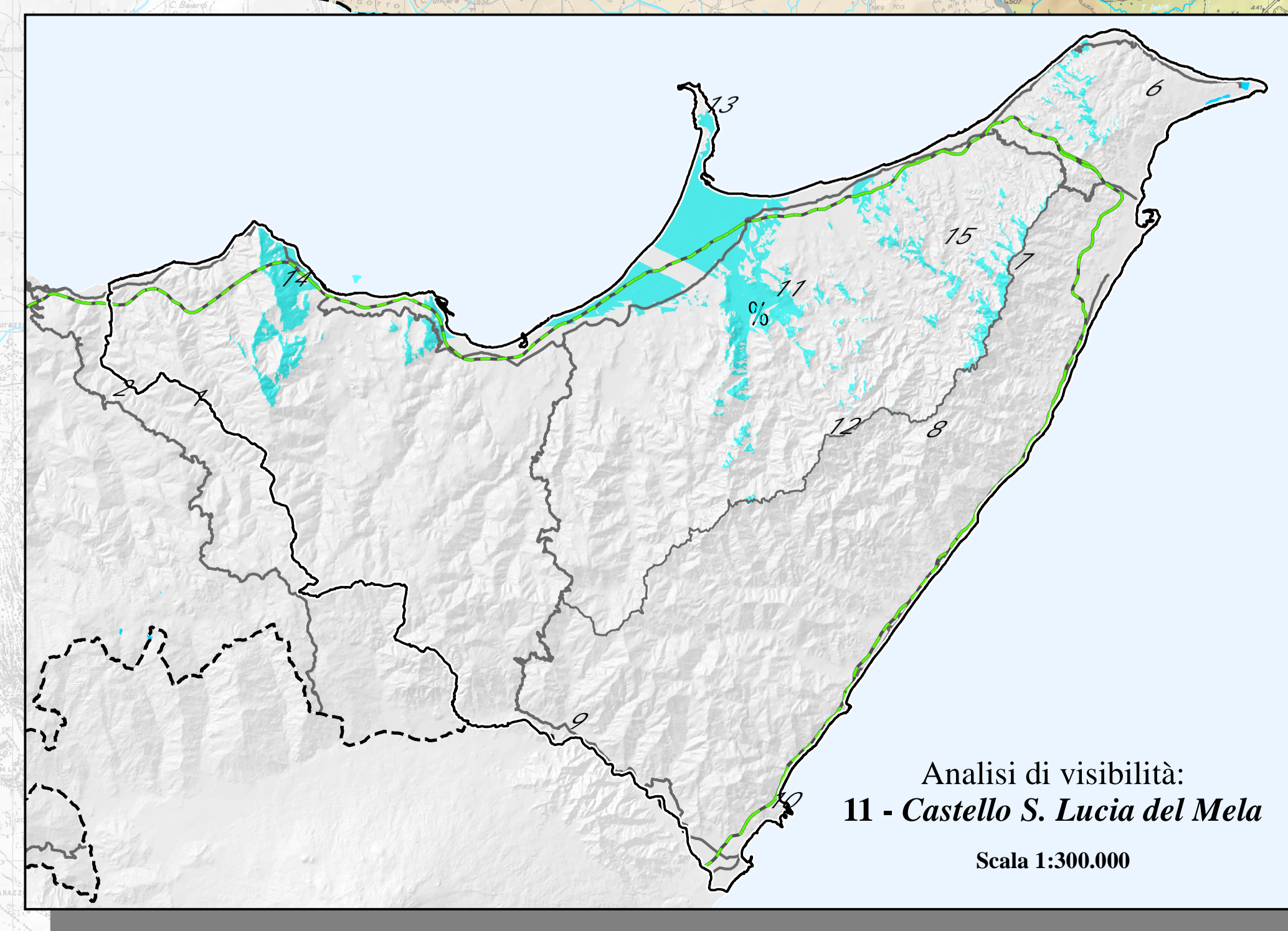
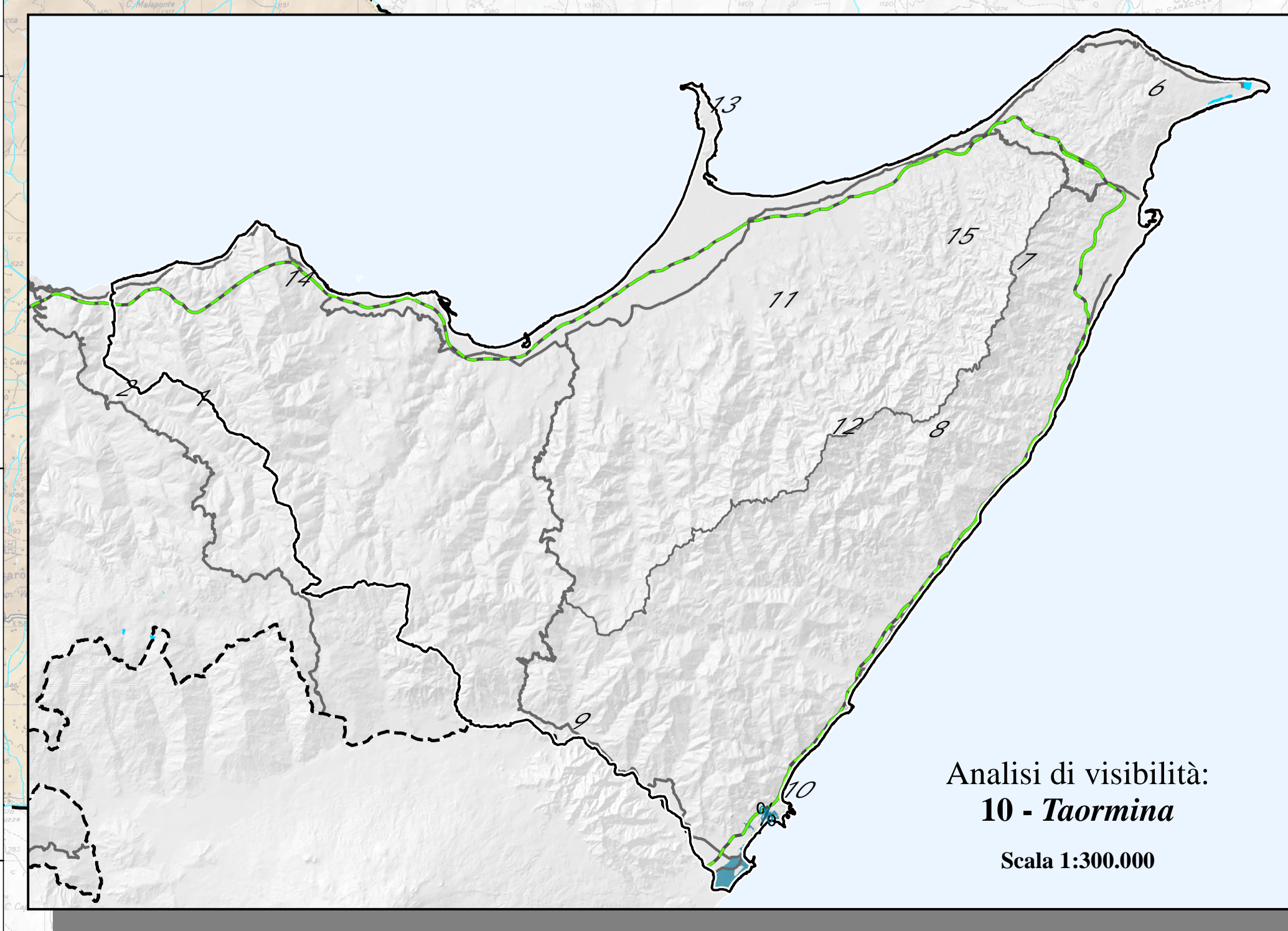
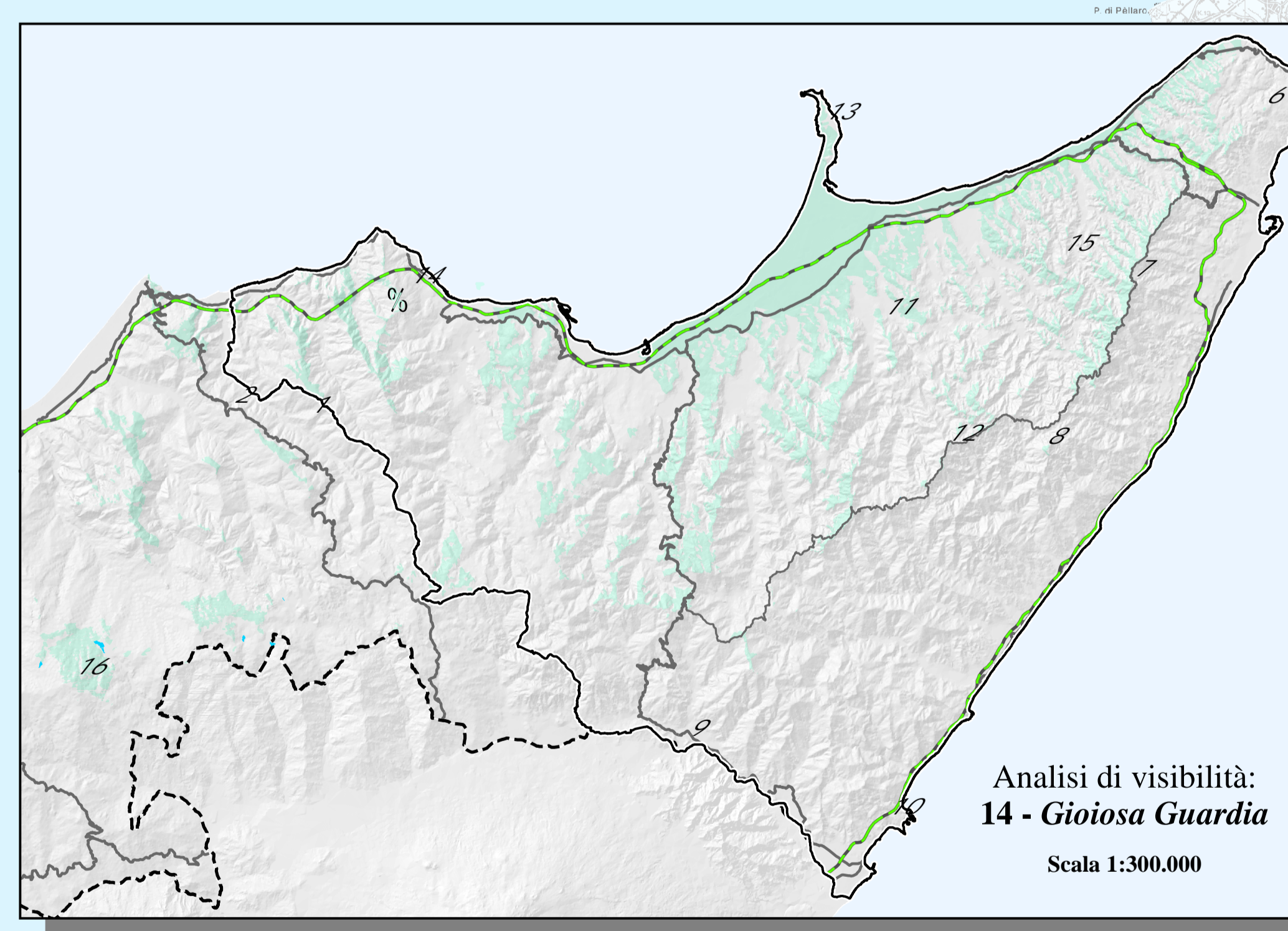
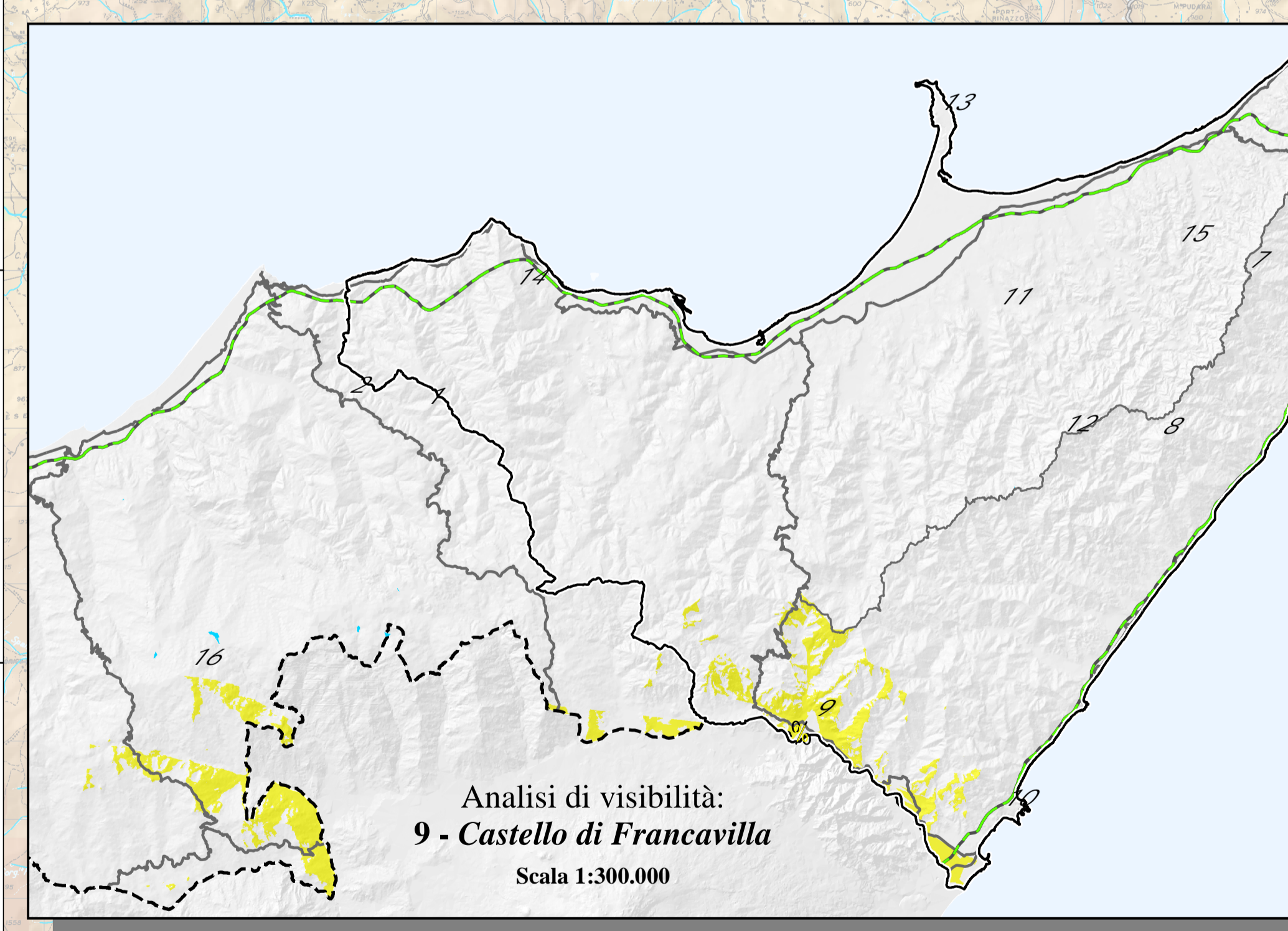
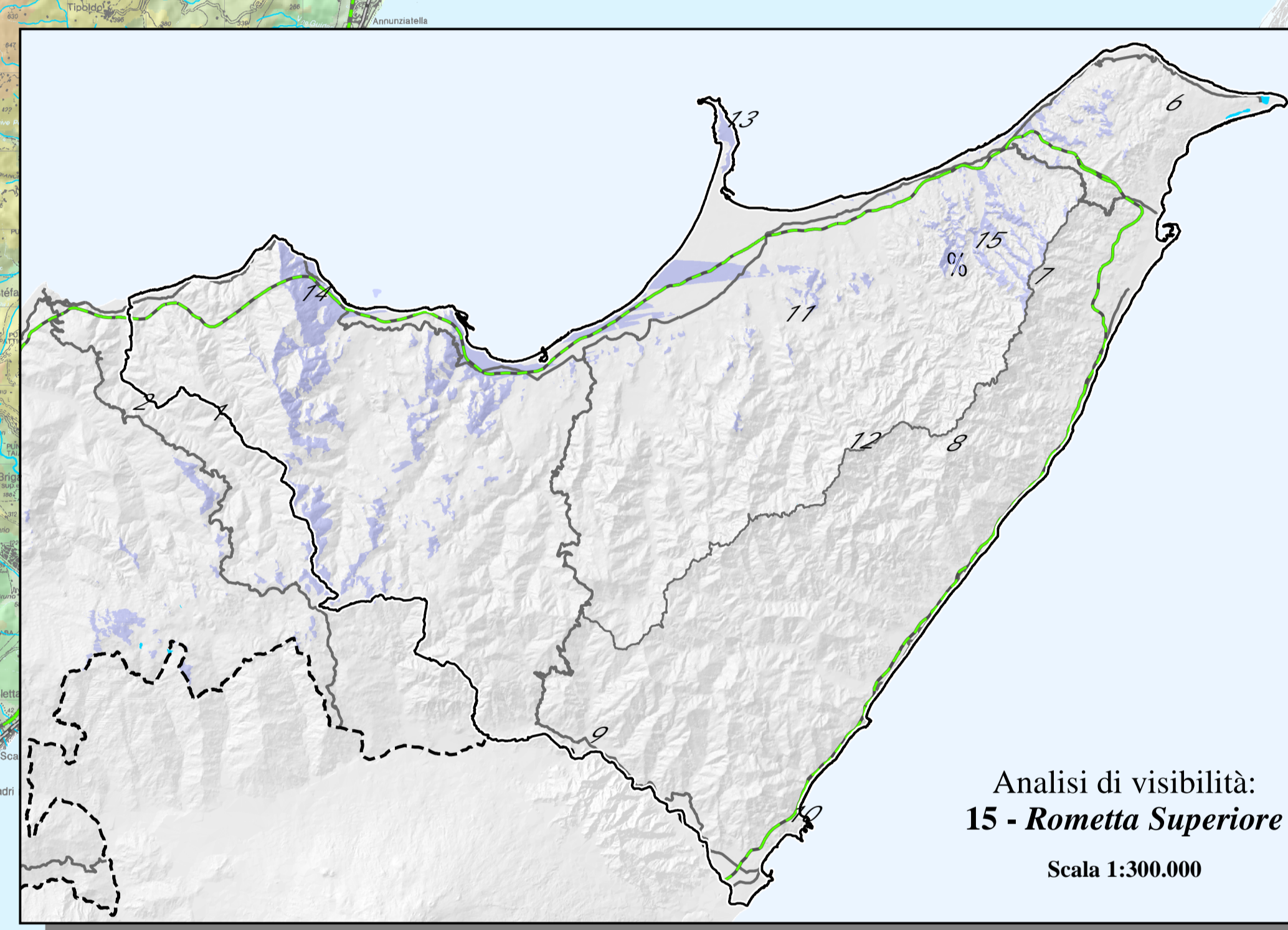
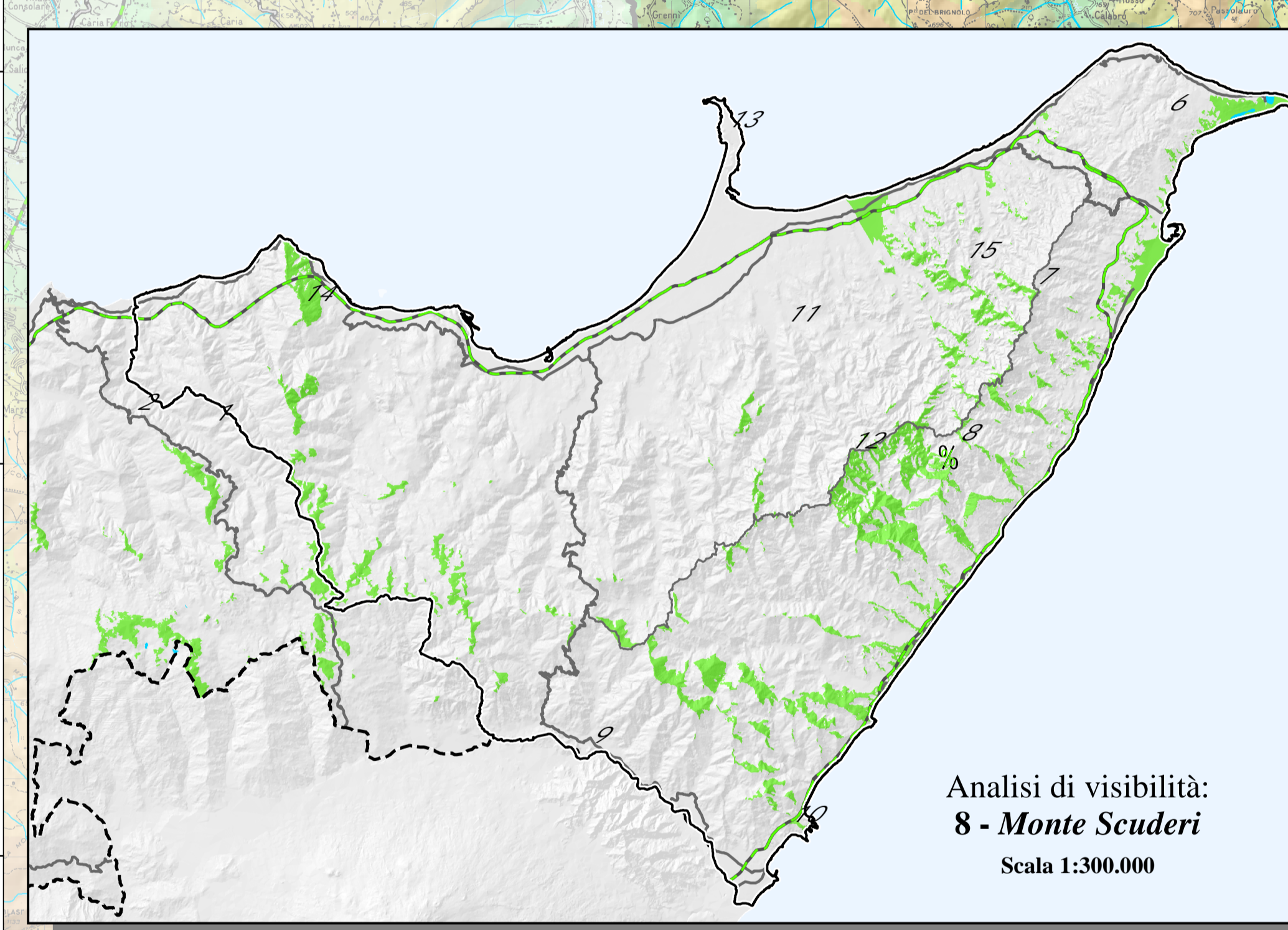
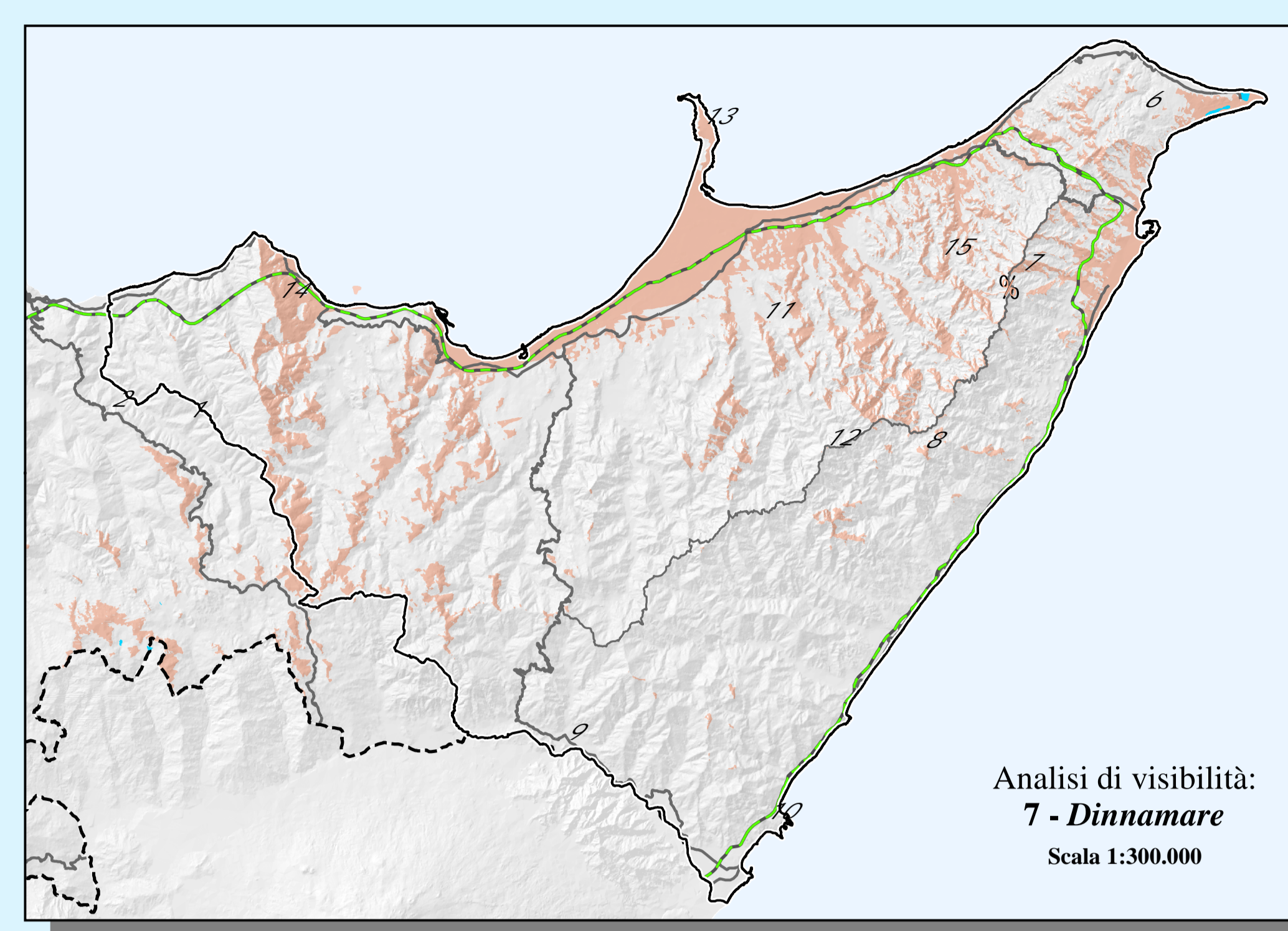
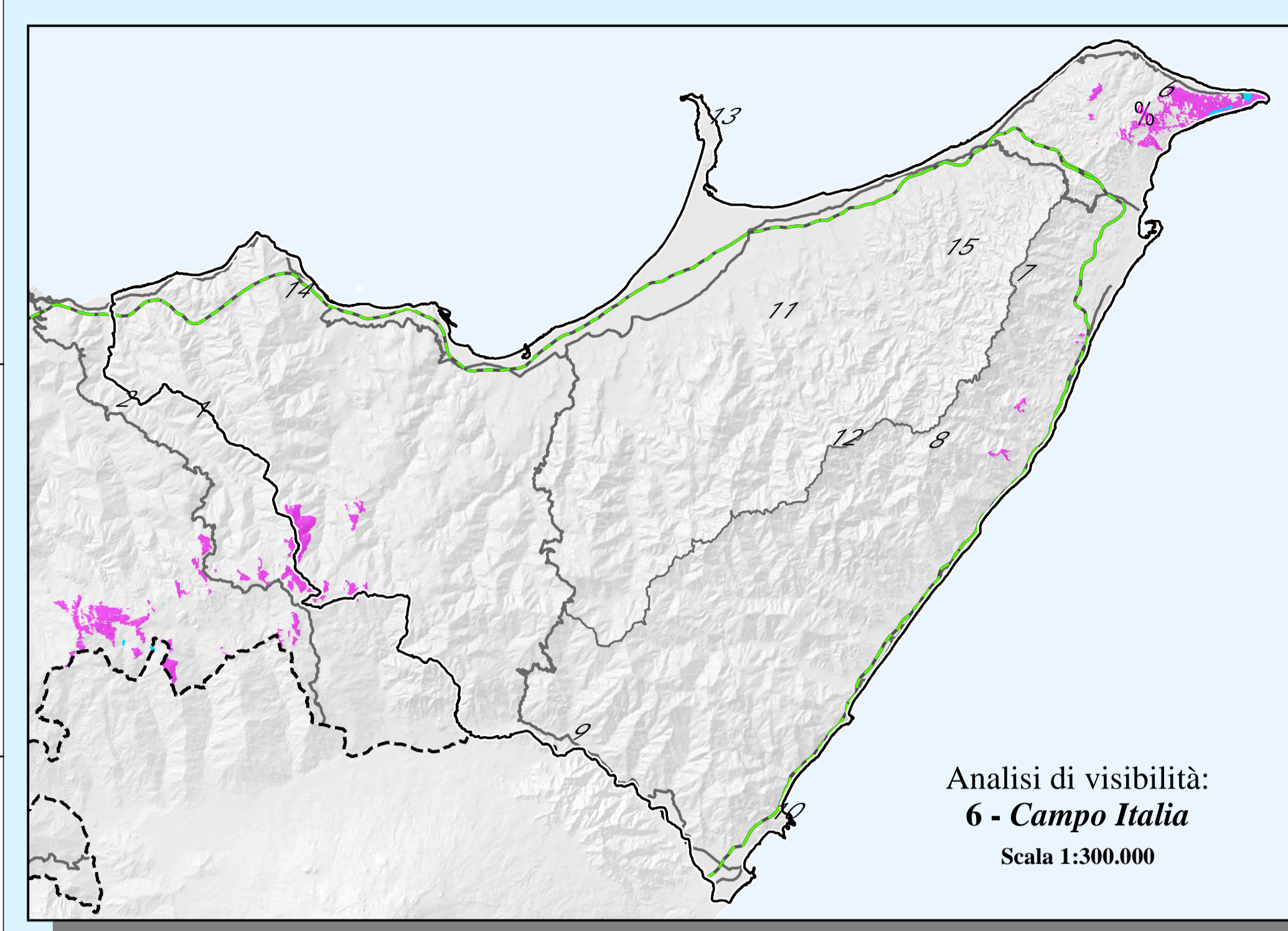


**LEGENDA**

**ANALISI DI VISIBILITA'**

6 - Campo Italia	Zone visibili
7 - Dinnamare	Zone visibili
8 - Monte Seuderi	Zone visibili
9 - Castello di Francavilla	Zone visibili
10 - Taormina	Zone visibili
11 - Castello S. Lucia del Mela	Zone visibili
12 - Pizzo Croce	Zone visibili
13 - Monte Trino	Zone visibili
14 - Gioiosa Guardia	Zone visibili
15 - Rometta Superiore	Zone visibili

**ALTIMETRIA**  
Fasce altimetriche (m)

0 - 100
100 - 200
200 - 300
300 - 500
500 - 1.000
1.000 - 1.500
> 1.500

**VIABILITA'**

- Autostrada
- Strade Statali
- Strade Provinciali

**ACQUE**

- Reticolo idrografico
- Laghi principali

**CONFINI**

- Limite d'ambito (Ambito 9)
- Confine provinciale

