

**tabella 26.4**  
Scala di stampa 1:25.000

**Ambito regionale 9 ricadente nella provincia di Messina**  
**Tavole di Piano**

**Componenti del Paesaggio**

**Regione Siciliana**  
Assessorato dei Beni Culturali e dell'Identità Siciliana  
Dipartimento dei Beni Culturali e dell'Identità Siciliana

**Soprintendenza per i Beni Culturali ed Ambientali di Messina**

**Progetto finanziato con P.O.R. Sicilia 2000-2006 Misura 2.02 Azione C**

**DIPARTIMENTO DEI BENI CULTURALI E DELL'IDENTITÀ SICILIANA**  
Il Dirigente Generale  
Sergio Alessandro

**SERVIZIO PIANIFICAZIONE PAESAGGISTICA**  
Il Dirigente Responsabile  
arch. Venera Greco

**SOPRINTENDENZA PER I BENI CULTURALI ED AMBIENTALI DI MESSINA**

**COORDINAMENTO TECNICO-SCIENTIFICO**  
arch. Mirella Vinci - Soprintendente per i Beni Culturali ed Ambientali  
arch. Antonino Spanò Greco - Responsabile U.O.3 beni paesaggistici

**CONTRIBUTI TECNICI SCIENTIFICI**  
Responsabile coordinamento dati arch. Pasco Leotta  
Responsabile cartografia dott. Massimo De Mita

**CONSULENZA SCIENTIFICA**  
Sistema naturale: dott. prof. Giovanni Randazzo  
sottosistema abiotico: dott.ssa Concetta Bucca  
sottosistema biotico: dott.ssa Rossella Piconi  
aspetti botanici: dott.ssa Rossella Piconi  
Sistema antropico: arch. Emanuela Barbaro Polati

**Il Responsabile Unità Operativa 3** (arch. Antonino Spanò Greco)      **Il Soprintendente** (arch. Mirella Vinci)

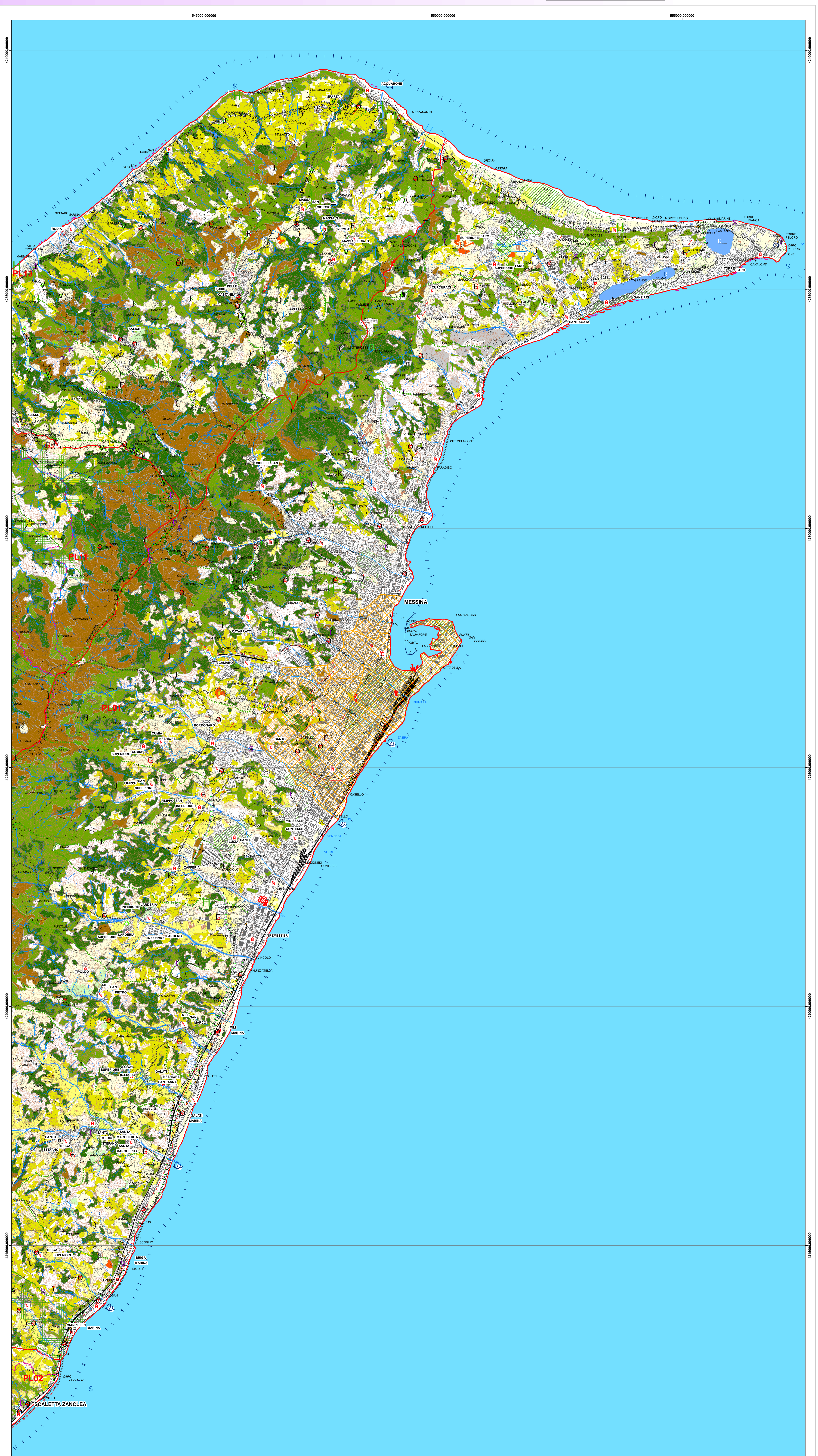

**Legenda**

- Paesaggi locali
- Limiti comunali

**COMPONENTI DEL SISTEMA NATURALE**

**Sottosistema abiotico**  
Componenti geomorfologiche (art.11 delle N.d.A.)

**Forma dei rilievi**

- Rilievi isolati
- Rocche
- Selle
- Gole
- Crinali
- Pianori
- Pianure costiere
- Fondovalle

**Carsismo**

- Grotta
- Pozzo

**Singolarità geomorfologiche**

- Sorgente
- Geositi

**Componenti geomorfologiche della costa (art.11 delle N.d.A.)**

- Costa sabbiosa e/o ciotolosa
- Costa rocciosa
- Cala
- Capo, punta
- Foce
- Scogli
- Falesia

**Componenti idrologiche (art.11 delle N.d.A.)**

- Reticolo idrografico
- Laghi e specchi d'acqua
- Cascate

**Sottosistema biotico**  
Componenti del paesaggio vegetale naturale e seminaturale (art.12 delle N.d.A.)

- Vegetazione forestale
- Vegetazione di macchia, di gariga, praterie e arbusteti
- Vegetazione ripariale
- Boschi artificiali

**Siti di particolare interesse paesaggistico-ambientale (art.13 delle N.d.A.)**

- Siti di particolare rilievo biogeografico

**COMPONENTI DEL SISTEMA ANTROPICO**

**Sottosistema agricolo-forestale**  
Componenti del paesaggio agrario (art.14 delle N.d.A.)

- Paesaggio delle colture erbacee
- Paesaggio delle colture arboree
- Paesaggio dell'agrumeto
- Paesaggio del vigneto
- Paesaggio dell'oliveto
- Paesaggio del nocciuolo
- Paesaggio delle colture in serra

**Sottosistema insediativo**  
Componenti archeologiche (art.15 delle N.d.A.)

- Beni archeologici sottoposti a tutela ai sensi degli art.10 e segg. del Codice
- Aree e siti di interesse archeologico di cui all'art.142 lett. m) del Codice
- Parco archeologico

**Componenti centri e nuclei storici (art.16 delle N.d.A.)**

- Centri storici di origine antica
- Centri storici di origine medievale
- Centri storici di nuova fondazione
- Centri storici abbandonati
- Nuclei storici
- Nuclei storici a funzionalità specifica

**Componenti beni isolati (art.17 delle N.d.A.)**

**A - Architettura militare**

- A1 - Torri
- A2 - Bastioni, castelli, fortificazioni, rivellini
- A3 - Capitanerie, carceri, caserme, depositi di polvere, fortini, dogane

**B - Architettura religiosa**

- B1 - Abbazie, badie, collegi, conventi, eremi, monasteri, santuari
- B2 - Cappelle, chiese
- B3 - Cimiteri, ossari

**C - Architettura residenziale**

- C1 - Casine, casini, palazzetti, palazzine, palazzi, ville, villette, villini

**D - Architettura produttiva**

- D1 - Aziende, bagli, casali, cortili, fattorie, fondi, casene, masserie, robbe rurali
- D2 - Case coloniche, depositi frumentari, magazzini, stalle
- D3 - Cantine, oleifici, palmenti, stabilimenti enologici, trappeti
- D4 - Mulini
- D5 - Abbeveratoi, cisterne, fontane, gabbie, norie o senie, pozzi, vasche
- D6 - Tonnare
- D8 - Cave, miniere, solfatare
- D9 - Calcare, fornaci, forni, stazzoni
- D10 - Fabbriche, insediamenti industriali, distillerie

**E - Attrezzature e servizi**

- E4 - Alberghi, colonie marine, fondaci, locande, rifugi, ristoranti, taverne
- E5 - Asili dei poveri, gasometri, lazzareti, macelli, ospedali, scuole, telegrafi
- E6 - Fanali, fari, fari-lanterne, semafori
- E7 - Stazioni, caselli ferroviari, case cantoniere
- E8 - Ponti, gallerie
- F2 - Cuburi

**Componente viabilità storica (art.18 delle N.d.A.)**

- Regie Trazzere
- Ferrovie storiche

**Componente percorsi panoramici (art.19 delle N.d.A.)**

- Strade panoramiche
- Punti panoramici, belvedere