Piano Territoriale Paesaggistico

Ambito 9 Messina

Regione Siciliana

Assessorato dei Beni Culturali e dell'Identità Siciliana
Dipartimento dei Beni Culturali e dell'Identità Siciliana

Soprintendenza per i Beni Culturali ed Ambientali di Messina

Progetto finanziato con P.O.R. Sicilia 2000-2006 Misura 2.02 Azione C

Area della catena settentrionale

VALORI E CRITICITA'

Monti Peloritani

Piano Territoriale Paesaggistico

Ambito 9 Messina

tavola **25** Scala di stampa 1:50.000

Ambito regionale 9 ricadente nella provincia di Messina

Carte di Sintesi Interpretativa.

Valori e criticità

DIPARTIMENTO DEI BENI CULTURALI E DELL'IDENTITA' SICILIANA
Il Dirigente Generale
Sergio Alessandro
SERVIZIO PIANIFICAZIONE PAESAGGISTICA
Il Dirigente Responsabile
arch. Venera Greco

SOPRINTENDENZA PER I BENI CULTURALI ED AMBIENTALI DI MESSINA

COORDINAMENTO TECNICO-SCIENTIFICO

arch. Mirella Vinci - Soprintendente per i Beni Culturali ed Ambientali
arch. Antonino Sparà Greco - Responsabile U.O.3 beni paesaggistici

CONTRIBUTI TECNICO SCIENTIFICI

Responsabile coordinamento dati — arch. Placido Leotta
Responsabile cartografia — dott. Massimo De Maria

CONSULENZA SCIENTIFICA

Sistema naturale
sottosistema abiotico — dott. prof. Giovanni Randuzzo
sottosistema biotico — dott.ssa Concetta Bucca
esperti botanici — dott.ssa Rosella Picone

Sistema antropico — arch. Emanuela Barbara Poletti

Il Responsabile Unità Operativa 3 (arch. Antonino Sparà Greco)

Il Soprintendente (arch. Mirella Vinci)

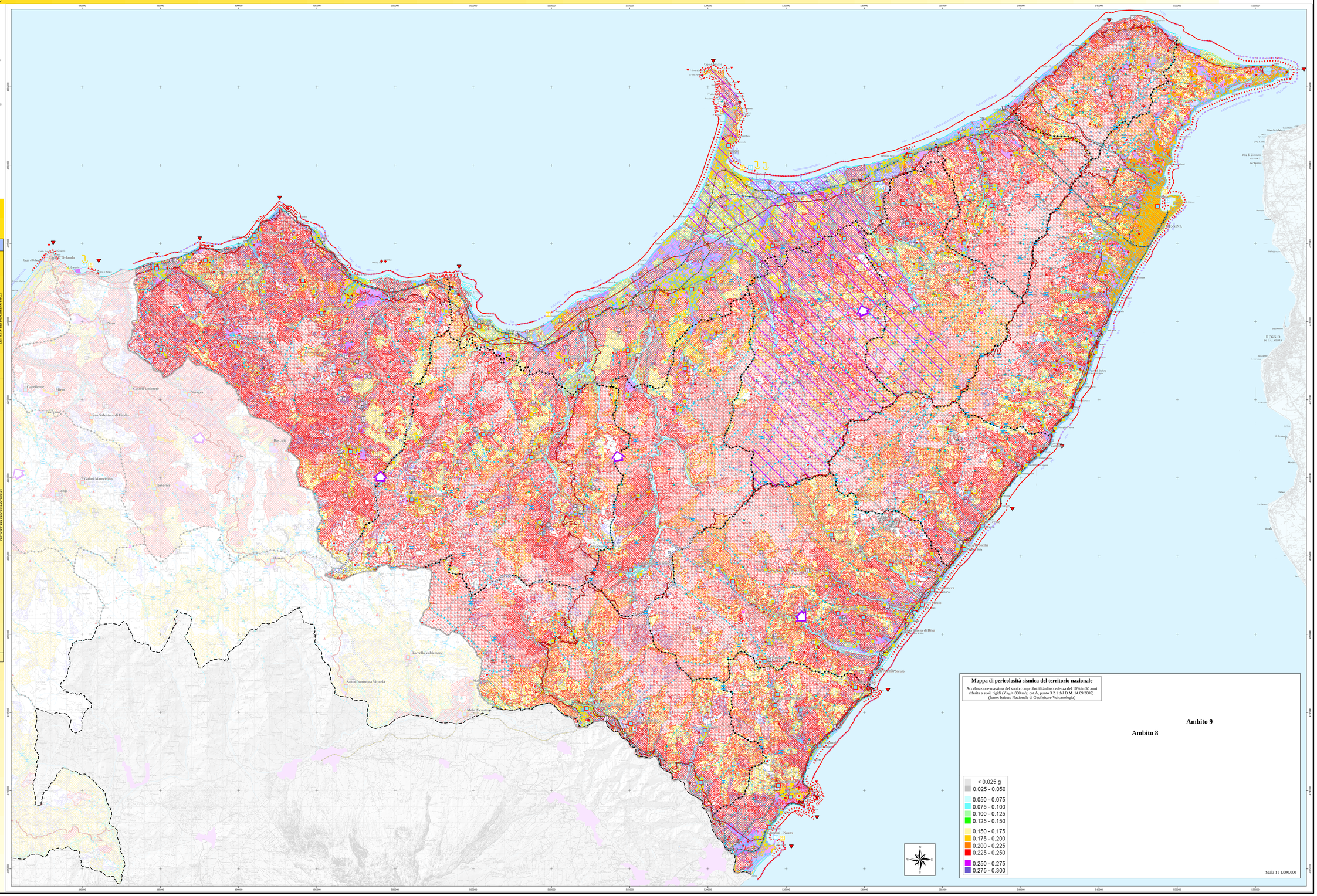
Capo d'Orlando
Capo Calavà
Capo Tindari
Capo Milazzo
Capo Peloro
Capo Rizzuto
Capo Paci
Capo Scaletta
Capo Sant'Alessio
Capo Taormina
Capo Mazzarò
Capo Schiso
Capo Sant'Andrea
Capo Alfio
Capo Mongiuffi
Capo Santa Croce
Capo Gallo
Capo Grosso
Capo Cavallo
Capo Spartivento
Capo Stilo
Capo Bruzzano
Capo Zephirio
Capo Bonifati
Capo Cimiti
Capo Vaticano
Capo Marrubio
Capo Suvero
Capo Cetraro
Capo Tirone
Capo Pellaro
Capo Bianco
Capo Rizzuto
Capo Colonne
Capo Cimiti
Capo Stilo
Capo Spartivento